KANSARA - FERT

MORGANE

DELCOURT / MIRAGES

Merci à Grégoire et à l'équipe Delcourt pour leur travail.
Merci également pour leurs conseils avisés à Bruno, Borris, Rémi, Rodolphe, Wilfrid, et aux habitués du Café salé.
Merci à Émilie pour ses talents d'actrice.
Merci à ma famille pour son soutien.
Et enfin un remerciement spécial à Kristel Faure et Geoffroy Moneyron.

Stéphane Fert

Merci à Stéphane de m'avoir invité à partager avec lui les aventures de cet étonnant personnage.

Simon Kansara

Merci à William Shakespeare, Mary Blair, Charles Baudelaire, Louis Sussman-Hellborn, Eva Green, Gustav Klimt, Eyvind Earle, Jean Markale et aux nombreux conteurs de la légende arthurienne qui nous ont accompagnés tout au long de la création de ce roman graphique.

Les auteurs

De Simon Kansara, chez le même éditeur :
• *MediaEntity* (trois volumes) - dessin d'Émilie

Ouvrage dirigé par Grégoire Seguin

© 2016 Éditions Delcourt

Tous droits réservés pour tous pays
Dépôt légal : avril 2016. ISBN : 9782756083162

Conception graphique : Trait pour Trait

www.editions-delcourt.fr

MORGANE

SCÉNARIO

SIMON KANSARA & STÉPHANE FERT

DESSIN ET COULEUR

STÉPHANE FERT

DELCOURT / MIRAGES

« *Tu es intrigante, tu es orgueilleuse, tu es assoiffée de pouvoir, tu es sans scrupule.* Mais *tu es* Morgane, *et c'est sur toi que repose la fin des aventures. Tu le sais aussi bien que moi, toi qui as la vision du passé et de l'avenir.* »
Merlin (*dans* Le Cycle du Graal *de* Jean Markale)

LA MORT DE MORGANE

MORGANE !
ATTENDS !

ARTHUR ?

COMMENT ME TROUVES-TU ?

ALORS ?

ROYAL...

AINSI, TU ES MA SŒUR ?

C'EST CE QUE PRÉTEND MERLIN...

QUEL GRAND SORCIER ! HEUREUSEMENT QU'IL EST LÀ POUR NOUS APPRENDRE LES SECRETS DE CE MONDE.

GRÂCE À LUI, NOUS VOILÀ ENFIN RÉUNIS.

FORMIDABLE...

QUE SOUHAITES-TU DE TON NOUVEAU SOUVERAIN ?

ON VIENT DE ME FAIRE ROI ET JE SUIS D'EXCELLENTE HUMEUR.

DEMANDE CE QUE TU VEUX, JE TE L'ACCORDERAI !

MORGANE ?

IMBÉCILE...
C'EST MOI QU'ON AURAIT DÛ COURONNER AUJOURD'HUI !
C'EST MOI QUI DEVAIS RÉGNER SUR LE ROYAUME DE BRETAGNE !
MOI ! MORGANE DE TINTAGEL !
HA, HA, HA, HA, HA, HA, HA, HA, HA, HA, HA, HA !
HA, HA, HA, HA, HA, HA, HA, HA, HA, HA, HA, HA !
QU'EST-CE QU'IL Y A DE SI DRÔLE ?
TOI ? REINE ?! HA, HA, HA, HA, HA, HA, HA, HA, HA, HA, HA, HA, HA, HA, HA, HA, HA, HA, HA, HA, HA, HA, HA, HA, HA, HA, HA, HA, HA, HA, HA !!!

ET SI JE TE COUPAIS LA TÊTE ?

LÀ, MAINTENANT ?

TU CROIS QU'UNE FEMME PEUT RIVALISER AVEC MON ÉPÉE ? N'OUBLIE PAS QUE JE PORTE LA LÉGENDAIRE EXCALIBUR.

IL NE SUFFIT PAS DE JOUER AVEC SON ÉPÉE POUR MÉRITER UNE COURONNE.

TU DOUTES DE SON POUVOIR ? FORT BIEN.

COMPORTE-TOI EN VRAI CHEVALIER ET ACCEPTE UN DUEL À LA LOYALE.

LAISSONS LES DIEUX DÉSIGNER CELUI QUI EST DIGNE DE CE ROYAUME.

POUVRE MORGANE !

TU VAS VOIR CE QU'IL EN COÛTE DE DÉFIER TON ROI !

SOMBRE CRÉTIN, TU NE SERAS JAMAIS MON ROI !

JE TE HAIS !

CALME-TOI, MORGANE, TU VAS TE FAIRE DU MAL...

RAAAH ! LA FERME !

WOW !!

AU DIABLE TON ÉPÉE !

JE VAIS TE TRANCHER !

PETITE INSOLENTE...

FAIS-MOI ALLÉGEANCE ET JE T'ÉPARGNERAI.

JAMAIS !

JE NE PEUX PAS !

TUE-MOI MAINTENANT OU JE NE CESSERAI DE TE NUIRE ET FINIRAI PAR REPRENDRE CE QUI ME REVIENT DE DROIT !

MORGANE...

NOUS PARTAGEONS LE MÊME SANG ET JE ME DOIS DE T'AIMER.

ET PUIS CELA NE FERA QUE RENFORCER MA LÉGENDE !

TOI, LA SŒUR MALÉFIQUE, COMPLOTANT SANS CESSE... MOI, LE BON ROI, M'EFFORÇANT DE TE CONVAINCRE DE M'AIMER...

... EN DÉPIT DE TOUTE TA HAINE.

MEURS !

ARTHUR... ASSASSIN...

MON DIEU ! REGARDE CE QUE TU M'AS FAIT FAIRE !

MA PROPRE SŒUR !

QUEL DÉSHONNEUR !

QUE DIRA-T-ON ?!

MERLIN SERA FURIEUX !

LA FORÊT !

OUI ! C'EST PARFAIT.

PERSONNE NE TE TROUVERA ICI...

MORGANE...

INCORRIGIBLE MORGANE...

POURQUOI TANT DE COLÈRE ?

TANT D'EMPRESSEMENT ?

POURQUOI TE RENDRE SI FACILEMENT AUX PASSEURS DE L'AU-DELÀ ?

DEVRAIS-JE T'ABANDONNER À TON SORT ?

LAISSE-MOI TRANQUILLE ET VA-T'EN, JE T'EN PRIE.

LAISSE-LES M'EMMENER.

QU'ON REFROIDISSE L'ENFER ALLUMÉ DANS MON CŒUR.

HORS DE QUESTION !

FICHEZ LE CAMP !

SON ÂME N'EST PAS À VOUS.

BIEN DES ANNÉES S'ÉCOULERONT AVANT QU'ELLE VOUS SUIVE.

MERLIN...

C'EST MOI, MORGANE, JE SUIS VENU.

BOIS CE REMÈDE : JE L'AI APPORTÉ POUR TOI.

NON !

PAS CETTE POTION !

IL LE FAUT !

LAISSE-TOI FAIRE !

TU NE PEUX PAS M'ABANDONNER MAINTENANT.

AH, MERLIN ! OÙ ÉTAIS-TU DONC PASSÉ ?

J'ÉTAIS PARTI ME PROMENER DANS LA FORÊT, MESSIRE.

DANS LA FORÊT ?! POURQUOI DANS LA FORÊT ?!

J'AVAIS À FAIRE.

TU NE DEVRAIS PAS T'ABSENTER SANS ME PRÉVENIR, JE N'AIME PAS ÇA !

MON BON ARTHUR, CHACUN A SES SECRETS QU'IL A DE BONNES RAISONS DE GARDER, N'EST-CE PAS ?

NE T'EN FAIS PAS, MON GARÇON, ET RÉJOUIS-TOI PLUTÔT. AUJOURD'HUI EST UN GRAND JOUR !

C'EST LE DÉBUT D'UN RÈGNE LÉGENDAIRE.

TOUT EST EN PLACE.

UNE PROMESSE

CHÂTEAU DE TINTAGEL,
VINGT ANS PLUS TÔT.

OUIIINNN !

OUIIINNN !

C'EST UNE FILLE !

CE N'EST PAS POSSIBLE...

MAJESTÉ, VOICI VOTRE ENFANT.

LE MAGICIEN...

IL M'AVAIT POURTANT PROMIS.

OUIN !

OUIN !

C'EST UN GARÇON QUE J'AURAIS DÛ AVOIR !

JE NE SOUFFRIRAI PAS PLUS LONGTEMPS LA VUE DE CETTE PISSEUSE !

OUUINN !

MAJESTÉ ! NON !

OÙ EST L'ENFANT ?!

MONSEIGNEUR, PARDONNEZ-MOI, JE VOUS AI DONNÉ UNE CARINE.

CET ENFANT ÉTAIT NOTRE SEUL ESPOIR, LES BREUVAGES DE MERLIN ONT ÉPUISÉ MON CORPS.

TINTAGEL N'AURA PAS D'HÉRITIER MÂLE.

TOUS MES SACRIFICES AURONT ÉTÉ VAINS.

MMH...

SIRE ?! QUE SE PASSE-T-IL ?

MESSEIGNEURS...

VOUS AVEZ DEVANT VOUS LA FUTURE REINE DE TINTAGEL !

HUIT ANS PLUS TARD.

YAAAH !

EN GARDE, FÉLON !

TREMBLE DEVANT LA TERRIBLE MORGANE !

Cling !

Cling !

OOOH...

Klang !

Boom !

Kling !

VOTRE MAJESTÉ, C'EST L'HEURE DE VOTRE PREMIÈRE LEÇON D'ESCRIME.

AH, C'EST VOUS.

JE VOUS IMAGINAIS PLUS GRAND !

VOILÀ QU'ELLE DÉLAISSE LA COUTURE POUR LES ARMES, MAINTENANT ?! MAIS C'EST UNE AIGUILLE ET NON UNE ÉPÉE QU'ELLE DEVRAIT MANIER !

HA, HA ! N'EST-ELLE PAS MERVEILLEUSE ?! LA DIGNE FILLE DE SON PÈRE !

NOUS ALLONS ÊTRE LA RISÉE DE NOS VOISINS !

ALLONS, BRIGNEUL, ELLE FERA UN EXCELLENT CHEVALIER.

MAIS BIEN SÛR ! QU'ON LA FASSE JOUTER TANT QU'ON Y EST ! ET PUIS ELLE ÉPOUSERA UNE JOLIE PRINCESSE !

HA, HA ! ET POURQUOI PAS ?

C'EST DE LA FOLIE !

NE T'EN FAIS PAS, NOS VOISINS APPRENDRONT À LA CRAINDRE...

SIRE, VOUS DEVEZ SONGER À RÉPUDIER LA REINE ET À VOUS REMARIER !

ET POUR QUELLE RAISON, BRIGNEUL ?

RAPPELEZ-VOUS CE QUE DISAIT LE MAGICIEN MERLIN. SES SORTILÈGES NE POUVAIENT VOUS DONNER QU'UN ENFANT !

SILENCE ! J'EN AI ASSEZ DES MOTS EMPOISONNÉS DE CE CHARLATAN QUI NE DEMANDE QU'À ÉTEINDRE MA LIGNÉE POUR QUE JE ME RALLIE À UTHER PENDRAGON !

JE L'AI JURÉ DEVANT DIEU, JE N'AURAI QU'UNE ÉPOUSE.

MAIS, SIRE, CELA FAIT HUIT ANS QU'ELLE A PERDU LA RAISON ET QU'ELLE VOUS REFUSE SA COUCHE !

VOS VASSAUX CONTESTENT VOTRE AUTORITÉ ET ILS SONT TOUJOURS PLUS NOMBREUX À SE RANGER DERRIÈRE UTHER. TANT QUE VOTRE HÉRITAGE N'EST PAS ASSURÉ, VOTRE LÉGITIMITÉ EST COMPROMISE.

QUANT À MORGANE, MALGRÉ TOUTES SES... QUALITÉS, CE N'EST QU'UNE FILLE !

ET ELLE APPRENDRA À RÉGNER ! ELLE SERA D'AILLEURS LA MEILLEURE SOUVERAINE QUE TINTAGEL AIT JAMAIS CONNUE !

MAIS TU AS RAISON, ELLE DOIT ÊTRE FORMÉE.

HA, HA, HA ! MERCI, MON BON BRIGNEUL, QUELLE BONNE IDÉE !

ELLE DEVRAIT SIÉGER À MES CÔTÉS !

IL FAUT RÉPONDRE AUX PROVOCATIONS D'UTHER !

ON NE PEUT LE LAISSER ÉCRASER NOS ALLIÉS SANS RÉAGIR ! C'EST TOUTE LA BRETAGNE QUI EST EN TRAIN DE LUI FAIRE ALLÉGEANCE !

PAS DE PRÉCIPITATION. IL SERAIT IMPRUDENT DE QUITTER TINTAGEL.

L'ARMÉE D'UTHER EST TROP PUISSANTE MAINTENANT QUE MERLIN S'EST RALLIÉ À LUI. MIEUX VAUT MAINTENIR L'INTÉGRITÉ DU ROYAUME PLUTÔT QUE DE...

LES TROUPES D'UTHER SONT DÉJÀ LÀ.

MORGANE ?! COMMENT LE SAIS-TU ?

J'EN AI EU LA VISION PENDANT QUE JE DORMAIS.

SEIGNEUR ! LES SOLDATS D'UTHER VIENNENT DE PÉNÉTRER DANS LE ROYAUME PAR L'EST ! ILS SERONT LÀ DANS TROIS JOURS !

QUE TOUT LE MONDE SE PRÉPARE POUR LE SIÈGE ! J'IRAI AVEC UNE ESCORTE À LA RENCONTRE D'UTHER POUR CONNAÎTRE SES INTENTIONS !

SIRE, AVANT QUE VOUS PARTIEZ, IL Y A UN JUGEMENT À RÉGLER.

C'EST LE PÈRE BLAISE DU COUVENT DES CAPUCINS. IL INSISTE !

EN MON ABSENCE, C'EST MORGANE QUI RENDRA LA JUSTICE. FAIS DONC ENTRER LE PÈRE BLAISE, ET QU'IL S'ADRESSE À LA PRINCESSE. J'AI TOUTE CONFIANCE EN SON JUGEMENT.

ASSISTE-LA DU MIEUX QUE TU PEUX !

PAS MAINTENANT ! JE DOIS ME PRÉPARER À PARTIR !

MAIS, SIRE !

OH, SEIGNEUR...

QU'EST-CE QUE C'EST QUE CETTE MASCARADE ?! LE ROI GORLAIS N'A-T-IL PAS DE TEMPS À ACCORDER AUX AFFAIRES DE DIEU ?!

EH BIEN...

JE NE SAIS PAS POUR LES AFFAIRES DE DIEU, MAIS POUR LES VÔTRES, MA PRÉSENCE SERA AMPLEMENT SUFFISANTE.

QU'EST-CE QUI VOUS AMÈNE À TINTAGEL ?

L'HONORABLE PÈRE BLAISE ICI PRÉSENT A ÉTÉ SURPRIS DANS SA COUCHE AVEC UNE DE SES OUAILLES, MAIS IL CLAME SON INNOCENCE.

IL ACCUSE LA SŒUR DE PERVERSION ET DE SORCELLERIE. IL RÉCLAME LA PENDAISON POUR LA PÉCHERESSE.

QUANT À JUSTINE, SA GROSSESSE EST LA MARQUE DE SA CULPABILITÉ BIEN QU'ELLE S'ACHARNE À NIER LES FAITS...

JE VOIS.

C'EST LUI ! IL M'A CONTRAINTE ! MOI ET D'AUTRES PLUS JEUNES ENCORE ! VOTRE ALTESSE...

ÉVIDEMMENT, JE NE SUIS PAS RANCUNIER ET L'HOMME D'ÉGLISE QUE JE SUIS SAURA SE CONTENTER DE QUELQUES COUPS DE FOUET.

VOUS AVEZ RAISON, IL FAUT ÊTRE MAGNANIME.

ET PUIS JE M'EN SERAIS VOULU DE FAIRE PENDRE UN PRÊTRE.

C'EST UNE PLAISANTERIE ?! VOUS OSEZ M'INSULTER ?!

MAJESTÉ, ATTENDEZ, VOUS NE POUVEZ PAS...

SILENCE, BRIGNEUL ! PÈRE BLAISE, C'EST VOUS QUI INSULTEZ CETTE COUR PAR VOS MENSONGES PATHÉTIQUES ! COMMENT NE PAS CROIRE QUE C'EST VOUS, ET VOUS SEUL, QUI AVEZ SUCCOMBÉ À VOS DÉSIRS POUR CETTE JEUNE FEMME ?!

MAIS ELLE M'A TENTÉ ! LE DIABLE S'EST EMPARÉ D'ELLE !

LE DIABLE, DITES-VOUS ?

MAIS ALORS QUE PENSER D'UN PRÊTRE QUI CÈDE SI FACILEMENT AUX AVANCES DU MALIN ? AU DÉMON DE LA CHAIR ? UNE CHAIR QUE VOTRE ORDRE A POURTANT PRIS SOIN DE DISSIMULER SOUS D'AMPLES TUNIQUES...

QU'ON L'ENVOIE AU CACHOT ! AFFAIRE SUIVANTE !

LE PÈRE BLAISE, EN PRISON ?

MON DIEU...

SEIGNEUR ! VENEZ-NOUS EN AIDE ! LA PETITE A PERDU L'ESPRIT !

SORCIÈRE ! TU T'EN REPENTIRAS, TINTAGEL BRÛLERA POUR TES PÉCHÉS !

DÉMON ! GUENAUDE !

VOUS AVEZ ENTENDU ?

UNE SORCIÈRE, C'EST VRAI ?!

SILENCE !

JE SUIS LA FILLE DU ROI ET QUICONQUE N'EST PAS D'ACCORD AVEC MOI IRA TÂTER DU FOUET EN COMPAGNIE DU PÈRE BLAISE !

MERCI, MAJESTÉ.

LES IMBÉCILES...

OSER CRITIQUER MON JUGEMENT !

VOUS AVEZ VU QUAND...

PAUVRE PÈRE BLAISE...

UNE HARPIE !

UNE SORCIÈRE !

OH, MAJESTÉ.

VIENS, BALIN, NE DÉRANGEONS PAS LA PRINCESSE.

MORGANE ?

MÈRE ? VOUS ÊTES SORTIE DE VOTRE CHAMBRE ? IL EST RARE DE VOUS VOIR AINSI DANS LES COULOIRS DU CHÂTEAU.

J'AI PERÇU DE L'AGITATION, ET J'AI OUÏ DIRE QUE TON PÈRE ÉTAIT SUR LE DÉPART.

MÈRE ?...

OUI ?

ME DÉTESTEZ-VOUS AUSSI ?

IL FUT UN TEMPS D'INSOUCIANCE OÙ J'ÉTAIS LE JOYAU DE CE ROYAUME. ET PUIS ON M'A DEMANDÉ DE CONCEVOIR UN HÉRITIER DANS MON VENTRE VIDE. ALORS POUR PLAIRE À MON ROI, J'AI VENDU MON CORPS À L'INDIVIDU LE PLUS VIL DU ROYAUME. J'AI SOUILLÉ MON ÊTRE ET PERDU MON ÂME. POUR T'AVOIR, TOI... ÉTRANGE CRÉATURE.

MORGANE, JE NE TE HAIS PAS.

MAIS JE NE PEUX PAS T'AIMER. DÉSOLÉE, C'EST IMPOSSIBLE.

MORGANE, QUE FAIS-TU LÀ TOUTE SEULE ?

POURQUOI AS-TU ÉPARGNÉ LE CURÉ ? SI C'EST ÇA, RÉGNER, TINTAGEL POURRA SE PASSER DE MOI !

MORGANE, VOYONS, IL FAUT ÊTRE RAISONNABLE. ON NE PEUT PAS ENFERMER AINSI UN HOMME D'ÉGLISE. NOTRE ROYAUME NOUS A ÉTÉ DONNÉ PAR DIEU, NE L'OUBLIE PAS. NOUS DEVONS LE PRÉSERVER.

DIEU ? JE N'AI QUE FAIRE DE PARTAGER LE POUVOIR AVEC UN SI PIÈTRE SEIGNEUR. ET PUIS À QUOI BON RÉGNER SUR CES MISÉRABLES SUJETS ? CES IGNORANTS, CES OBTUS, JE LES MÉPRISE AU MOINS AUTANT QU'ILS ME CRAIGNENT. JE SUIS DIFFÉRENTE D'EUX, ET ILS ME LE FONT BIEN SENTIR. MÊME MÈRE NE VOIT EN MOI QU'UN MONSTRE.

MA CHÉRIE, TA CLAIRVOYANCE SERA TA PERTE... MAIS CE ROYAUME A BESOIN DE TOI. TA DIFFÉRENCE T'HONORE. TU SERAS UNE SOUVERAINE JUSTE. MAIS TU APPRENDRAS QUE LE POUVOIR EXIGE COMPROMIS ET SACRIFICES. ET QUAND BIEN MÊME, TU NE DOIS JAMAIS TE DÉTOURNER DE CE DESTIN QUI EST LE TIEN : GOUVERNER LA BRETAGNE...

PROMETS-LE-MOI.

JE TE LE PROMETS.
JE SUIS FIER DE TOI.
CE NE SERA PAS LONG, JE SERAI DE RETOUR DANS QUELQUES JOURS.

LES ENCHANTEMENTS DE TINTAGEL

ABANDONNE CETTE GUERRE, UTHER, ELLE EST INDIGNE DU ROI DES BRETONS...

INDIGNE ?! MESSIRE MERLIN, VOUS OUBLIEZ QUE NOUS CHASSONS UNE SORCIÈRE !

VOYONS, PÈRE BLAISE, CALMEZ-VOUS.

SILENCE ! TINTAGEL M'APPARTIENDRA, FOI DE PENDRAGON !

TU ENVOIES TOUS CES HOMMES À L'ABATTOIR. QUEL GÂCHIS !

BÉNIS SOIENT CES SOLDATS DE DIEU, ILS SERONT RÉCOMPENSÉS DANS L'AU-DELÀ.

VAS-TU TE DÉCIDER À M'AIDER, MAGICIEN ? OU PRÉFÈRES-TU CONTINUER TES JÉRÉMIADES ?!

GUENELON, CONTOURNEZ-LES PAR L'OUEST, ET DÉPLACEZ LES ARCHERS SUR LE REMPART SUD !

SUR LE REMPART SUD ? MAIS...

FAITES CE QUE JE VOUS DIS !

NOUS DEVONS TENIR LE CHÂTEAU...

... TANT QUE MON PÈRE EST SUR LE CHAMP DE BATAILLE !

D'ACCORD, MERLIN, QUEL EST TON PRIX CETTE FOIS-CI ?! DEMANDE CE QUE TU VEUX, TU L'AURAS !

TU PERDRAS TOUT LE RESTE, UTHER. JE PEUX T'AIDER À T'EMPARER DE TINTAGEL ET DE SON TRÉSOR. MAIS EN ÉCHANGE DE CE DERNIER TOUR, TU ME DONNERAS CE QUI T'EST LE PLUS CHER.

REGARDEZ, ILS BATTENT EN RETRAITE ! UTHER S'EN VA LA QUEUE ENTRE LES JAMBES !

HOURRA ! TINTAGEL A VAINCU !

LE ROI EST DE RETOUR ! VIVE GORLAIS !

GLOIRE !

VIVE TINTAGEL ! VIVE LE ROI !

FÉLICITATIONS, PRINCESSE, C'EST À VOTRE DISCERNEMENT QUE NOUS DEVONS NOTRE VICTOIRE !

VIVE LA PRINCESSE !

BRAVO, PETITE.

NOUS AVONS BIEN MÉRITÉ UN PEU DE REPOS.

PETITE ?!

IL NE M'AURAIT JAMAIS APPELÉE AINSI...

IL NE M'AURAIT JAMAIS TRAITÉE COMME UNE ENFANT.

QUELQUE CHOSE NE TOURNE PAS ROND.

JE DOIS AVERTIR MÈRE.

YGRÈNE, ENFIN...

GORLAIS ? MAIS QUE FAITES-VOUS ICI ?!

QU'EST-CE QU'IL Y A D'ÉTONNANT À CE QU'UN MARI RENDE VISITE À SA FEMME ?

VOUS SAVEZ BIEN QUE JE VOUS L'INTERDIS ! RESPECTEZ NOTRE ACCORD, J'AI PAYÉ ASSEZ CHER MA TRANQUILLITÉ ! ALLEZ-VOUS-EN !

M'EN ALLER ? C'EST AINSI QUE VOUS ME TRAITEZ APRÈS LA BATAILLE SANGLANTE QUE J'AI LIVRÉE POUR VOUS ?

CERTAINEMENT PAS.

GORLAIS, NON. NE FAITES PAS ÇA.

MÈRE ?

J'AI UN MAUVAIS...

... PRESSENTIMENT.

MORGANE, VA-T'EN ! TON PÈRE EST DEVENU FOU !

NON...

CET HOMME N'EST PAS MON PÈRE...

TAIS-TOI, GAMINE ! TU N'AS RIEN À FAIRE ICI !

C'EST TOI QUI NE DEVRAIS PAS ÊTRE DANS CE CHÂTEAU...

UTHER PENDRAGON !

JE VOIS.

AINSI, LA RUMEUR EST VRAIE.

L'HÉRITIÈRE DE TINTAGEL EST UNE SORCIÈRE !

JE SUIS IMPRESSIONNÉ. TU AS SU VOIR AU-DELÀ DES APPARENCES. J'IMAGINE QUE MON CHARISME ROYAL M'A TRAHI.

MAIS C'EST BIEN LA PREMIÈRE FOIS QU'ON DÉJOUE LES TOURS DU MAGICIEN.

DOMMAGE QUE CELA TE COÛTE FINALEMENT LA VIE !

JE T'EN PRIE, UTHER ! TU AS GAGNÉ, ÉPARGNE MON ENFANT !

HORS DE QUESTION, FEMME.

NE VOUS INQUIÉTEZ PAS, MÈRE.

MES CORNEILLES VONT FAIRE UN FESTIN DE CE ROITELET !

QUELLE EST CETTE DIABLERIE ?!

PAR DIEU ! UNE HARPIE DES ENFERS !

UNE SIBYLLE VENUE PRENDRE MON ÂME !

NON !

SAUVE-MOI, MERLIN, JE T'EN SUPPLIE !

NE LAISSE PAS MOURIR TON ROI !

ANGE AUX YEUX DE MORT, AIGLE DÉCHAÎNÉ, OBÉIS À MON SIGNE, ET RETIRE-TOI DEVANT CE SOUFFLE !

AH !

MA MAGIE !

PAS TROP TÔT, MERLIN. EH BIEN, QU'ATTENDS-TU ? FINISSONS-EN !

PATIENCE, UTHER, CETTE ENFANT M'INTRIGUE.

MAIS...

ELLE EST NÉE DE MES POUVOIRS ET SEMBLE EN AVOIR HÉRITÉ. ELLE M'EST PRÉCIEUSE.

QUI ÊTES-VOUS ?! QU'AVEZ-VOUS FAIT DE MON PÈRE ?!

PETITE VIPÈRE MOUVANTE...

RAMPE À MES PIEDS OU SOIS TOURMENTÉE PAR LE FEU QUE RIEN N'ESSOUFFLE.

JE...

JE NE PEUX PLUS BOUGER.

TU SERAS MON ÉLÈVE ET JE TE FORMERAI.

J... JAMAIS.

EN ROUTE !

MAINTENANT QU'UTHER A HONORÉ LA REINE, IL SERA LE NOUVEAU SEIGNEUR DE TINTAGEL.
UN MOINDRE MAL POUR L'ACCOMPLISSEMENT DES PLANS DE DIEU.

TON PÈRE S'EST BIEN BATTU POURTANT.

MAIS SON ENTÊTEMENT LUI A COÛTÉ LA VIE.

POUR TOUT TE DIRE, LES HOMMES ET LEUR DESTIN ME FATIGUENT.

LAISSONS-LES À EUX-MÊMES, RIEN QU'UN INSTANT.

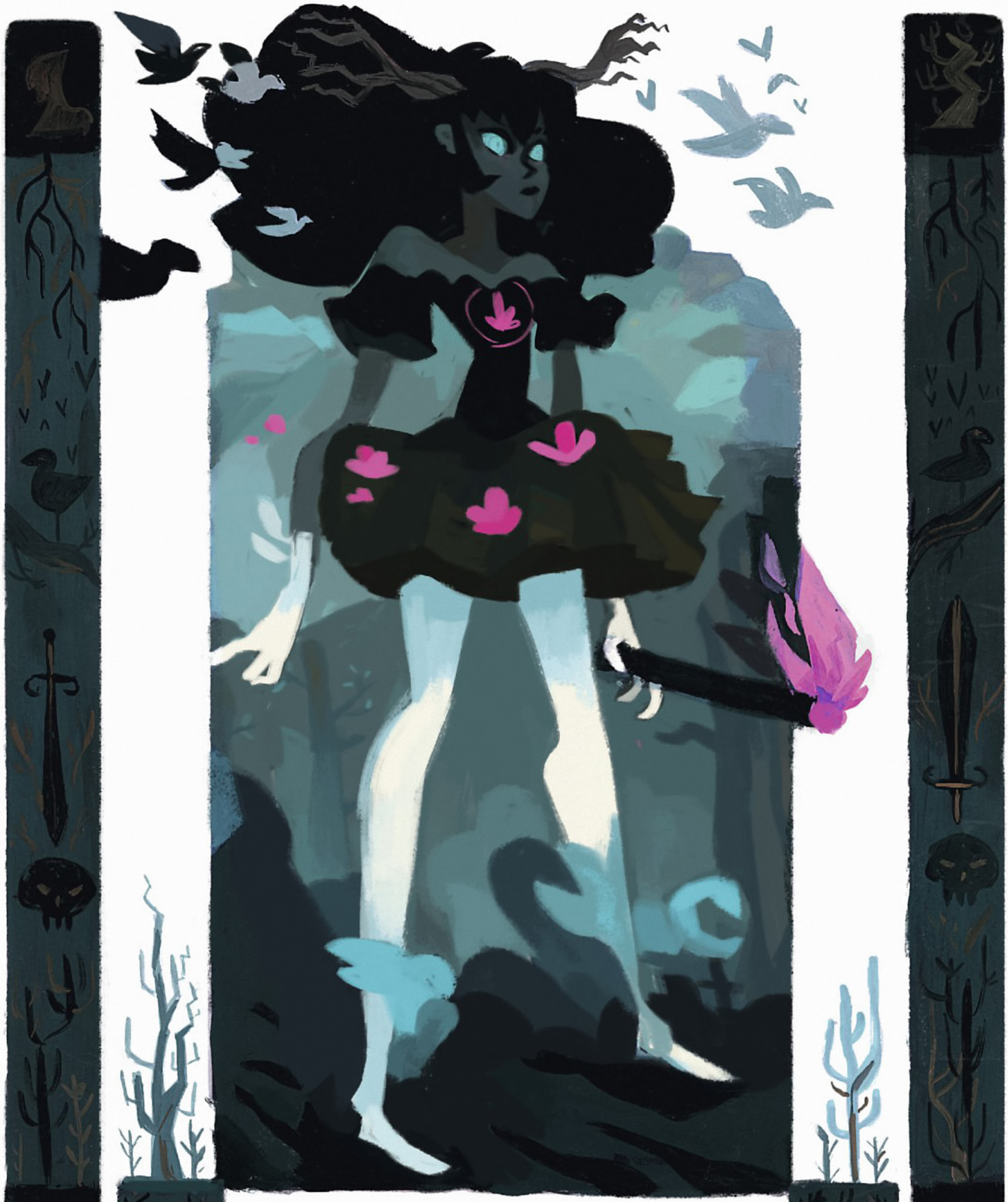

MAUVAISE GRAINE

DOUBLE, DOUBLE, PEINE ET TROUBLE,
FEU, BRÛLE, ET CHAUDRON, BOUILLONNE.

CŒIL DE SALAMANDRE,
ORTEIL DE GRENOUILLE.

PATTE DE LÉZARD,
AILE DE... DE...

AILE DE CHOUETTE !

NON !

TU N'ES PAS CONCENTRÉE !

AÏE !

HIBOU ! AILE DE HIBOU. LA MAGIE, ÇA DEMANDE DE LA RIGUEUR !

J'EN AI MARRE ! JE VOUS DÉTESTE ! JE ME FICHE DE VOS FORMULES ET DE VOS POTIONS, DE VOS YEUX DE TRITON ET DE VOS AILES DE CHOUETTE !

LAISSEZ-MOI PARTIR !

AILE DE HIBOU ! RECOMMENCE.

LIBÉREZ-MOI. JE VOUS EN PRIE.

MORGANE, MA JEUNE APPRENTIE, SI TU N'ES PAS CAPABLE DE BRISER LE CHARME QUI TE RETIENT ICI, COMMENT SURVIVRAS-TU À L'EXTÉRIEUR ?

JE N'AI PAS BESOIN DE VOUS !

TU ES TRÈS DOUÉE, C'EST VRAI. MAIS POUR LE MOMENT, TU N'ES QU'UN BOURGEON DE SORCIÈRE ET TON POISON EST TROP DANGEREUX POUR UNE SI JEUNE POUSSE.

TU AGITES COURAGEUSEMENT TES ÉPINES...

MAIS TU FINIRAS PIÉTINÉE PAR LES SABOTS DES CHEVALIERS.

SOIS PATIENTE.

BOIS MES LEÇONS.

APPRENDS MES TOURS.

GRANDIS À L'OMBRE DE MON HÊTRE...

ET TU ACCOMPLIRAS TOUS LES MIRACLES.

SI JE RESTE TON ÉLÈVE, ME DONNERAS-TU LE POUVOIR DE VOUS ÉLIMINER, TOI ET UTHER PENDRAGON ?

BIEN SÛR. LA VENGEANCE EST UNE EXCELLENTE SOURCE DE MOTIVATION.

ÉCAILLE DE DRAGON, DENT DE LOUP, MOMIE DE SORCIÈRE, FIEL DE LOUTRE...

FIEL DE BOUC !

AH, OUI, FIEL DE BOUC... DOIGT DE DRÔLESSE ET VERRUES DE MATOU CASSÉES DANS UNE ELLIPSE...

DANS UNE ÉCLIPSE ! CASSÉES DANS UNE ÉCLIPSE ! TU N'ÉCOUTES RIEN !

UNE ÉCLIPSE...

RECOMMENCE !

GUEULE DE PUTOIS ENRAGÉ, TARTE À LA MYRTILLE...

N'IMPORTE QUOI ! ARRÊTE D'INVENTER !

AÏE !

FOIE DE FÉE, ORTEIL DE GRENOUILLE, POIL DE CHAUVE-SOURIS ET LANGUE DE CHIEN. AJOUTONS LES BOYAUX DE TIGRE, COMME INGRÉDIENT, DANS NOTRE SORTILÈGE.

BIEN, VOYONS-EN UN AUTRE.

DOUBLE, DOUBLE, PEINE ET TROUBLE, FEU, BRÛLE, ET CHAUDRON, BOUILLONNE.

TROIS FOIS LE CHAT TACHETÉ A MIAULÉ. BOIS MAINTENANT LE LIQUIDE ENCHANTÉ.

FÉLICITATIONS, MON ENFANT. MÊME LE SORT LE PLUS ARDU NE TE RÉSISTE PLUS.

C'EST UNE MAGIE BIEN SOMBRE QUE TU MAÎTRISES DÉSORMAIS : LE PHILTRE D'IMMORTALITÉ. BIEN DES MAGICIENS L'ONT ESSAYÉ.

GARDE-TOI BIEN DE JAMAIS Y GOÛTER, OU POUR LE PRIX DE L'ÉTERNITÉ, TA VIE À JAMAIS PERDRA TOUTE SAVEUR.

JE N'AI PLUS RIEN À T'APPRENDRE, ON DIRAIT.

EST-CE BIEN VRAI, MERLIN ?

MAIS OUI, MA CHÈRE. JE N'AI PLUS RIEN À T'ENSEIGNER. TU ES MAINTENANT MON ÉGALE, ET PROBABLEMENT LA PLUS GRANDE MAGICIENNE DE CE ROYAUME...

VÉRIFIONS CELA.

AAAAH ! MORGANE, QUE FAIS-TU ?!

JE METS À PROFIT TES LEÇONS !

ÇA SUFFIT !

BRÛLEZ, SERPENTS !

IMMONDE ENSORCELEUR !

TU M'AS MENTI !

DIX ANS QUE JE SUIS ENFERMÉE DANS CE VAL MAUDIT À SUPPORTER TES HUMILIATIONS ET TES MANIPULATIONS ! DIX ANS QUE JE N'APPRENDS QUE DES SORTS DE FÊTE FORAINE ! NE M'AVAIS-TU PAS PROMIS LE POUVOIR DE TE TUER ? AU LIEU DE CELA, TU GARDES JALOUSEMENT TES SORTS LES PLUS MORTELS !

ENCORE CES PAROLES INSENSÉES... J'AURAIS CRU QUE LE TEMPS PASSÉ AVEC MOI TE RENDRAIT PLUS SAGE, MAIS TU ES CHAQUE JOUR PLUS SAUVAGE...

J'EN AI ASSEZ. PLUTÔT MOURIR QUE D'ÊTRE TA PRISONNIÈRE UN JOUR DE PLUS !

MORGANE...

JE M'EN VAIS NOURRIR LES POISSONS DE TON STUPIDE LAC AUX FÉES !

JE T'EN PRIE, ARRÊTE ! J'AI BESOIN DE TOI !

ADIEU, VIEUX FOU.

D'ACCORD, TU AS DROIT À UNE EXPLICATION.

PARLE, OU JE DISPARAIS.

VOIS MES DESSEINS DANS CETTE EAU CLAIRE...

MOI, MERLIN, J'AI RAPPORTÉ EXCALIBUR DU TIR NA NÔG !

EXCALIBUR ?

L'ÉPÉE LÉGENDAIRE FORGÉE PAR LE DAGDA LUI-MÊME. QUI LA PORTE SERA PROTÉGÉ DE TOUTE BLESSURE, ET TOUS LUI DEVRONT ALLÉGEANCE.

UN TEL POUVOIR N'EXISTE PAS !

SI ! MAIS IL EST RÉSERVÉ À UN SEUL : LE DIGNE PRÉTENDANT AU TRÔNE DE BRETAGNE, LE BON ROI.

LE BON ROI... ?

CETTE PERSONNE, CE SERA TOI. C'EST POUR ÇA QUE JE T'AI EMMENÉE ICI.
TU SERAS LA PREMIÈRE REINE DE BRETAGNE, MORGANE. MA REINE.

TA PEAU...

ELLE EST SI DOUCE...

HEIN ?! QUE VIENS-TU DE DIRE ?!

HUM... RIEN, PARDONNE-MOI.

DONC LORSQUE UTHER MOURRA, JE SERAI REINE ET TU M'OBÉIRAS ?

OUI.

PARFAIT.

ALLEZ, BRIGNEUL, UN PEU DE NERF, QUE DIABLE !

MESSIRE UTHER...

NE PENSEZ-VOUS PAS QUE NOUS AVONS ASSEZ CHASSÉ AUJOURD'HUI ?

N'ÊTES-VOUS PAS FATIGUÉ ?

SILENCE ! JE LE SENS, UN GROS GIBIER NOUS NARGUE DEPUIS DES HEURES...

IL S'AMUSE DE NOUS, LE FIEFFÉ GREDIN... IL PENSE QU'IL PEUT SE MOQUER DE SON ROI...

MESSIRE, VOUS PRÊTEZ TROP D'INTENTIONS À UN MODESTE ANIMAL QUI NE FAIT SANS DOUTE QU'APPRÉCIER UNE BALADE CHAMPÊTRE...

CHUT !

VOIS CES TRACES ! CE CERF EST LE PLUS GRAND QU'ON AIT JAMAIS VU. SA PISTE TOURNE EN ROND. VOILÀ UN FANFARON QUI SOUHAITE ÊTRE TROUVÉ !

C'EST DÉCIDÉ, NOUS NE RENTRERONS QUE LORSQUE SON SANG AURA COULÉ : SA TÊTE SERA DU PLUS BEL EFFET AU-DESSUS DE MA CHEMINÉE !

LA REINE VA ADORER ! HA, HA, HA, HA, HA !

ENFIN, IL SE MONTRE !

REGARDE CETTE LUEUR DANS SES YEUX, BRIGNEUL... IL A LE CŒUR D'UN GUERRIER ! J'EN FRÉMIS !

MESSIRE UTHER, FAITES ATTENTION, CET ANIMAL N'EST PAS COMMUN...

BALIVERNES ! LE ROI DES HOMMES NE CRAINT PAS LE PETIT SEIGNEUR DE LA FORÊT. VIENS À MOI, SALE BÊTE !

MESSIRE UTHER ?!

LE ROI EST MORT !

MON DIEU !

DOUX JÉSUS !

J'AI UNE ÉTRANGE SENSATION. QUELQUE CHOSE DE GRAVE VIENT DE SE PRODUIRE, MORGANE...

NE RESSENS-TU RIEN ?

NON... RIEN DU TOUT...

CELA M'INQUIÈTE.

MOI QUI PENSAIS QUE MERLIN, LE FILS DU DIABLE EN PERSONNE, ÉTAIT IMPERTURBABLE...

TU OUBLIES QUE MA MÈRE ÉTAIT MORTELLE, ET QU'EN CELA J'AI AUSSI CERTAINES LIMITES...

MAIS C'EST AUSSI GRÂCE À SA DÉVOTION QUE J'AI PU ENTENDRE LA VOIX DE DIEU ET QUE JE SUIS SON SERVITEUR DÉSORMAIS.

OAAAAH... OUI, C'EST PASSIONNANT.

DORMONS, À PRÉSENT.

APPROCHE, MON AMI.

CE PORC D'UTHER A ENFIN EU CE QU'IL MÉRITAIT.

PUISSE SA MORT SERVIR D'EXEMPLE À TOUS LES VERMISSEAUX QUI SE PRENNENT POUR DES PUISSANTS.

ILS ONT ABANDONNÉ LES ANCIENS DIEUX QUI FURENT LES NÔTRES, MAIS MOI, JE NE T'AI PAS OUBLIÉ, CERNUNNOS.

MAÎTRE DE LA FORÊT, ÉPOUX DE LA GWARC'H.

CÉLÉBRONS NOTRE VICTOIRE...

MMMH... CE PUDIBOND DE MERLIN PEUT BIEN FAIRE LA COUR À SON DIEU AUSTÈRE, MOI, JE PRÉFÈRE CÉDER À TES ARDEURS. AH... OUI...

CET IMBÉCILE, IL EST LE SEUL QUI NE M'AURA JAMAIS.

OUI, JE SAIS, IL EST LÀ, IL NOUS OBSERVE...

IL L'A TOUJOURS FAIT.

MAIS NE T'ARRÊTE PAS, C'EST TROP BON.

AAAAH !

OUI !

L'ÉPÉE DES ROIS

UTHER EST MORT, ET LA BRETAGNE N'A PLUS DE ROI. LA MISÈRE ET LA VIOLENCE COMMENCENT DÉJÀ À SE RÉPANDRE DANS LE PAYS TANDIS QUE NOUS SOMMES ICI, APPRÊTÉS COMME POUR UN BANQUET, POUR REMETTRE LE POUVOIR ENTRE LES MAINS DE L'UN D'ENTRE VOUS.

QUE CELUI QUI S'EN CROIT DIGNE S'AVANCE ET TENTE DE RETIRER L'ÉPÉE DE LA PIERRE.

UN SEUL POURRA RÉALISER CET EXPLOIT. CELUI-CI SERA NOTRE ROI.

TOUT LE MONDE SAIT QUE C'EST MOI, BALIN, QUI AI LE PLUS DE FORCE ! JE VAIS VOUS LA SORTIR, CETTE ÉPÉE !

GNNNN...

IMPOSSIBLE...

POUSSE-TOI, AVORTON !

AU SUIVANT.

GNNNNN...

SUIVANT !

OOOH ! HISSE !

SUIVANT !

ARGH... ELLE NE BOUGE MÊME PAS !

SUIVANT !

SUIVANT !

SUIVANT !

SUIVANT !

ÇA SUFFIT, MERLIN ! TU VOIS BIEN QU'AUCUN CHEVALIER NE PEUT LA RETIRER ! CESSE DE TE MOQUER ET DÉSIGNE UN SOUVERAIN !

CE N'EST PAS MOI QUI DÉCIDE, C'EST L'ÉPÉE...

DANS CE CAS, CHOISISSONS NOUS-MÊMES !

OUAIS !

J'AI TOUJOURS ÉTÉ LE PRÉFÉRÉ D'UTHER, JE PENSE QUE CE DEVRAIT ÊTRE MOI...

FOUTAISES ! C'ÉTAIT MOI, SON FAVORI !

J'AI TUÉ DES SAXONS PAR CENTAINES ALORS QUE TU TÉTAIS ENCORE LE SEIN DE TA MÈRE !

À MOI LE ROYAUME !

NON, À MOI !

REGARDEZ ! ILS S'Y PRENNENT À PLUSIEURS POUR ARRACHER L'ÉPÉE ! TRICHEURS !

QUEL PITOYABLE TABLEAU...

TOUTES VOS FORCES NE SUFFIRONT PAS À VOUS EMPARER DE CETTE ÉPÉE. CELLE-CI NE DÉSIRE PAS SERVIR UNE BRUTE, MAIS UN SOUVERAIN JUSTE ET CLAIRVOYANT.

L'ÉPÉE EST TRANCHANTE COMME LE FIL DE LA PENSÉE. ELLE N'A PAS POUR BUT DE COUPER DES TÊTES MAIS DE SÉPARER LE BIEN DU MAL, LE JUSTE DU CORROMPU, LA LUMIÈRE DE L'OMBRE.

QUI EST CETTE JEUNE EFFRONTÉE ?

C'EST MORGANE DE TINTAGEL, LA FILLE DE GORLAIS.

MERLIN L'A EMMENÉE DANS LA FORÊT ET L'A INITIÉE.

ATTENTION, C'EST SÛREMENT UNE RUSE DU MAGICIEN !

MÉFIONS-NOUS !

MERLIN, PUIS-JE ?

BIEN SÛR, MA CHÈRE APPRENTIE.

PERSONNE D'AUTRE N'AURAIT MIEUX DIT SUR EXCALIBUR.

ATTENDEZ ! CETTE FEMME EST UNE SORCIÈRE ! ELLE NE DOIT PAS TOUCHER L'ÉPÉE SACRÉE !

PÈRE BLAISE, COMME NOUS NOUS RETROUVONS...

MARGOT ! MÉGÈRE !

TUEZ-LA !

MAUDITE ! TU NE M'ÉCHAPPERAS PAS, CETTE FOIS !

AIDEZ-MOI, VOUS AUTRES ! IL FAUT...

IL SUFFIT, VIEUX CRAPAUD !

D'AUTRES OBJECTIONS ?

CRÔA.

DANS CE CAS...

LAISSEZ-MOI RETIRER EXCALIBUR DE SA SOUCHE, ET C'EST UN RÈGNE DE LUMIÈRE QUE JE VOUS OFFRIRAI.

REGARDEZ ! L'ÉPÉE BOUGE !

ALLEZ, MA BELLE !

C'EST LE MOMENT DE ME RENDRE LE POUVOIR QUI ME REVIENT.

TU VAS FAIRE TAIRE CES BRUTES. ET J'HONORERAI ENFIN LA PROMESSE FAITE À MON PÈRE !

HEIN ?! QU'EST-CE QUE ÇA VEUT DIRE ?! UN SORTILÈGE LA RETIENT !

OUF...

HA, HA, HA !

HA, HA !

JE SUIS POURTANT LA FUTURE REINE, IL M'AVAIT PROMIS QUE...

VERMINE DE MAGICIEN !

TU M'AS ENCORE UNE FOIS TROMPÉE ! QUE LA POUSSIÈRE DE TES ANCÊTRES T'ÉTOUFFE ! TES PAROLES NE SONT QUE POISON !

NE L'ÉCOUTEZ PAS, CET HOMME MENT COMME IL RESPIRE !

ASSEZ, MORGANE, TU ME FAIS HONTE. LA BRETAGNE N'A TOUJOURS PAS DE ROI ET C'EST TOUT CE QUI DEVRAIT NOUS PRÉOCCUPER.

JUSTEMENT, J'AI AMENÉ UN JEUNE HOMME QUI VOUDRAIT TENTER L'ÉPREUVE...

PERSONNE NE RECONNAÎT CE MAIGRICHON... C'EST UN BOUSEUX ?!

VAS-Y, MON GARÇON. N'AIE PAS PEUR.

MERLIN A PERDU LA TÊTE !

APRÈS UNE FEMME, UN GAMIN...

PFF !

DÉGAGE, CUL-TERREUX !

PUCEAU !

RETOURNE CHEZ TA MÈRE !

INCROYABLE !

C'EST UN MIRACLE !

IL A RETIRÉ L'ÉPÉE ! LE BOUSEUX A RETIRÉ L'ÉPÉE !

NE L'APPELLE PAS COMME ÇA, C'EST NOTRE ROI !

MAIS...

CHERS SEIGNEURS, CE BRAVE SE NOMME ARTHUR, ET IL N'A RIEN D'UN PAYSAN. EN VÉRITÉ, VOUS AVEZ DEVANT VOUS LE FILS DE PENDRAGON.

UTHER ÉTAIT CERTES UN HOMME PUISSANT, MAIS IL ÉTAIT AUSSI CRUEL QU'ARROGANT. IL A BEAU AVOIR UNIFIÉ LA BRETAGNE, ÇA NE FAISAIT PAS DE LUI UN ROI JUSTE.

JE LUI AI DONC PRIS SON UNIQUE FILS EN ÉCHANGE DE MES SERVICES... PUIS, J'AI FAIT GRANDIR ARTHUR PARMI LE PEUPLE AFIN QU'IL APPRENNE LA SAGESSE ET L'HUMILITÉ DES GENS SIMPLES.

CHEVALIERS, VOUS AVIEZ LES MAINS SOUILLÉES PAR LA CUPIDITÉ TANDIS QU'ELLES EMPOIGNAIENT EXCALIBUR. VOILÀ POURQUOI VOUS NE POUVIEZ LA SOULEVER. MAIS POUR ARTHUR DONT L'ÂME NE SOUFFRE D'AUCUN POIDS, CETTE ÉPÉE EST LÉGÈRE COMME LA PLUME.

MENSONGES ! SORTILÈGES ! CET ARTHUR POURRAIT TOUT AUSSI BIEN AVOIR ÉTÉ ACCOUCHÉ PAR UNE DRÔLESSE DANS UN FOSSÉ !

VOYONS, MORGANE, CE SONT DE BIEN VILAINES PAROLES ENVERS CELUI QUI EST TON FRÈRE...

QUOI ?!

TU NE T'EN SOUVIENS PAS ? TU ÉTAIS LÀ POURTANT.

LE SOIR OÙ UTHER A PRIS TA MÈRE.

IMPOSSIBLE, ELLE ÉTAIT STÉRILE ! POUR M'AVOIR, ELLE A DÛ...

FAIRE APPEL À MA MAGIE ?

ARTHUR PENDRAGON, PAR LA GRÂCE DU SEIGNEUR, JE VOUS FAIS SOUVERAIN DE BRETAGNE. PUISSE DIEU GUIDER VOTRE JUGEMENT. VOUS ÊTES CELUI QUE LE ROYAUME ATTENDAIT, ET DONT LES AVENTURES DANS MILLE ANS SERONT ENCORE CONTÉES.

MERLIN, JE NE SAIS COMMENT TE REMERCIER. HIER, J'ÉTAIS FILS UNIQUE ET ORPHELIN. ET AUJOURD'HUI, ME VOILÀ ROI, FILS DE ROI, ET FRÈRE DE LA PLUS BELLE DES SŒURS.

D'AILLEURS, MA CHÈRE SŒUR MORGANE, OÙ EST-ELLE ?

POURQUOI N'EST-ELLE PAS VENUE M'HONORER ?

LA TABLE RONDE

OÙ SUIS-JE ?

QUE M'EST-IL ARRIVÉ ?

LA FORÊT ?

J'AI FROID, J'AI SI FROID...

LES OISEAUX CHANTENT, LA FORÊT RESPLENDIT, ET POURTANT...

D'OÙ VIENT CE VENT QUI ME GLACE LES OS ALORS QUE LES FEUILLAGES SONT IMMOBILES ?!

ARTHUR !

OUI, JE ME SOUVIENS À PRÉSENT.

EXCALIBUR.

MON FRÈRE...

ET TOI, MERLIN, PAR DEUX FOIS TU M'AS TRAHIE ! TU M'AS HUMILIÉE DEVANT TOUS LES CHEVALIERS.

ET TU M'AS FAIT BOIRE LA POTION MAUDITE, TU M'AS RAMENÉE À LA VIE.

NON, PAS TOUT À FAIT...

J'AI ATROCEMENT FAIM.

MAIS LES BAIES ONT GOÛT DE CENDRE.

JE N'ENTENDS PLUS LE CHANT DES OISEAUX.

JE NE SENS PLUS RIEN, SINON L'ODEUR DE LA POURRITURE.

JE SUIS MORTE ET POURTANT J'ERRE ICI.

PARDONNE-MOI, PÈRE, JE NE PEUX PAS TE REJOINDRE. ME VOILÀ COINCÉE ENTRE DEUX MONDES. HÉLAS, J'AI ÉTÉ FOLLE DE CROIRE LE MAGICIEN...

MAUDIT SOIS-TU, MERLIN ! TOUT EST TA FAUTE ! TU AS DÉTRUIT LES TINTAGEL, MA FAMILLE, MON DESTIN...

MAIS TU AS COMMIS UNE ERREUR EN ME RANIMANT, CAR J'AI PERCÉ LE SECRET DE TON ÉPÉE ENCHANTÉE.

VENEZ, VENEZ...

... ESPRITS QUI ASSISTEZ LES PENSÉES MEURTRIÈRES.

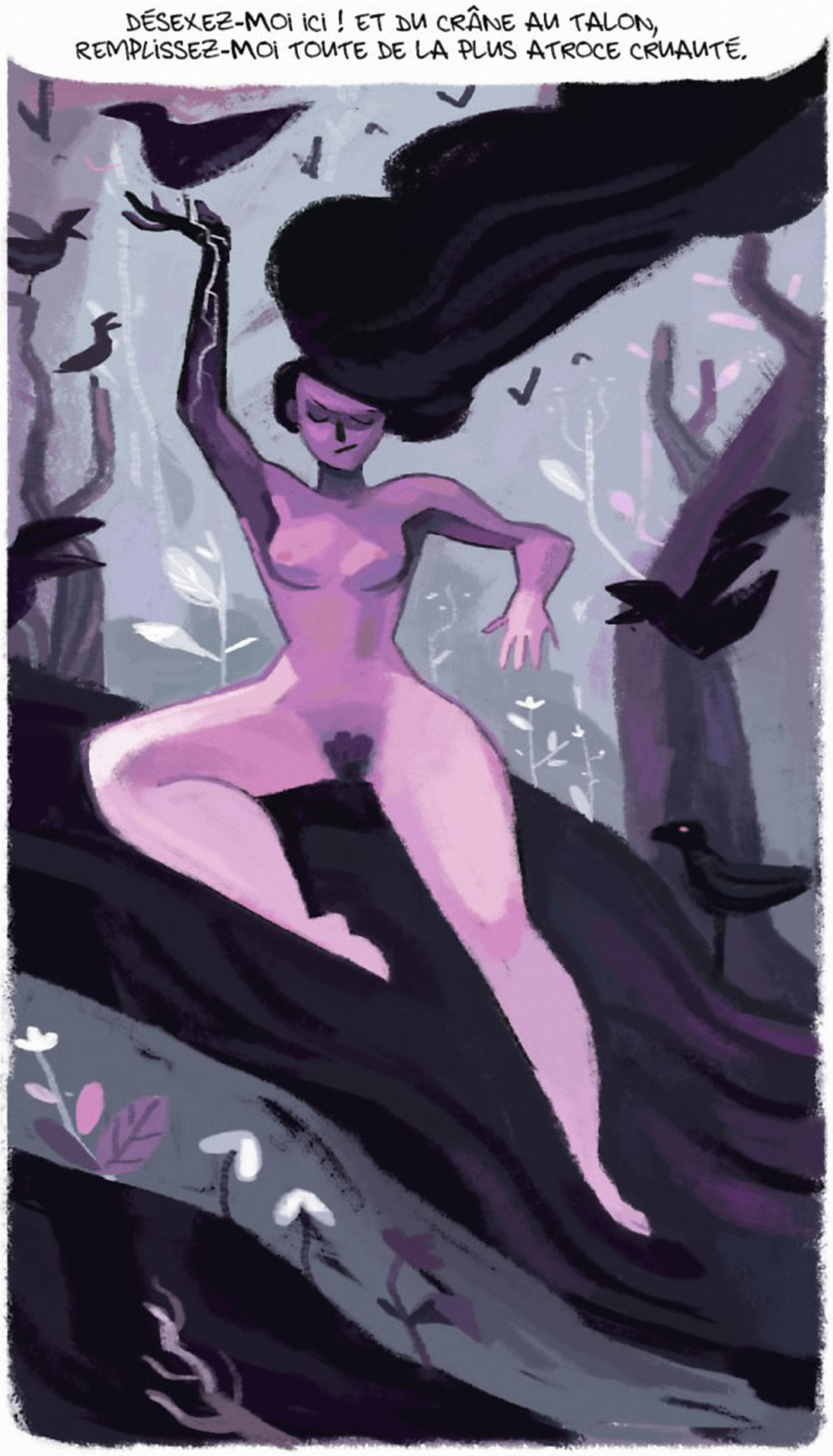
DÉSEXEZ-MOI ICI ! ET DU CRÂNE AU TALON,
REMPLISSEZ-MOI TOUTE DE LA PLUS ATROCE CRUAUTÉ.

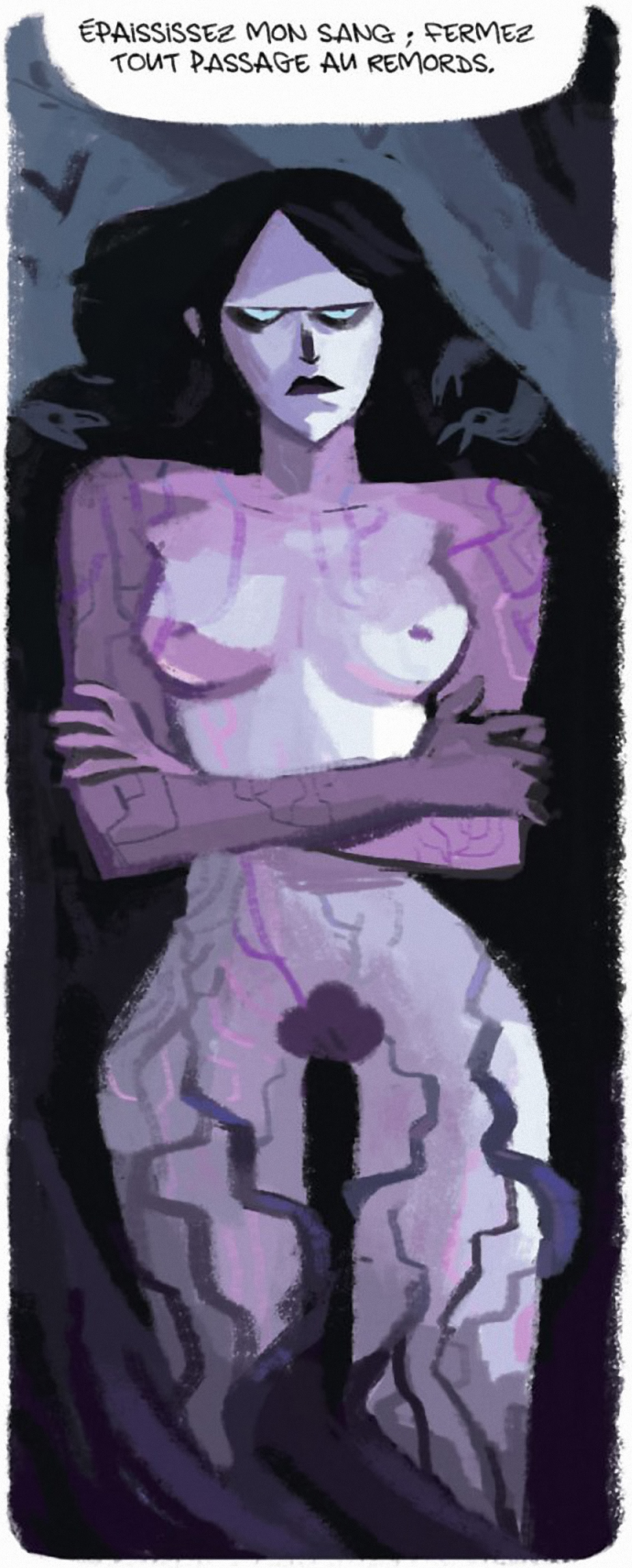
ÉPAISSISSEZ MON SANG ; FERMEZ
TOUT PASSAGE AU REMORDS.

VENEZ À MA POITRINE DE FEMME, PRENDRE MON LAIT CHANGÉ EN FIEL...
VOUS, MINISTRES DU MEURTRE, QUEL QUE SOIT LE LIEU OÙ, INVISIBLES SUBSTANCES, VOUS AIDIEZ À LA VIOLATION DE LA MORALE.

VIENS, NUIT ÉPAISSE, ET ENVELOPPE-MOI DE LA PLUS SOMBRE FUMÉE DE L'ENFER...

QUE MON COUTEAU AIGU NE VOIE PAS LA BLESSURE QU'IL VA FAIRE...

ET QUE LE CIEL PERÇANT LE LINCEUL DES TÉNÈBRES NE PUISSE ME CRIER :
"ARRÊTE !"
"ARRÊTE !"

MAIS, SIRE, QUE DEVONS-NOUS FAIRE ?!

EH BIEN, VOUS DEVEZ... SAUVER DES PRINCESSES, TUER DES DRAGONS...

ET EUH...

DÉFENDRE LES FAIBLES, MESSIRE.

DÉFENDRE LES FAIBLES !

TUER DES DRAGONS, C'EST PAS UN PEU DANGEREUX, ÇA ?

BAH, JE CROIS, OUI.

MAIS CES PRINCESSES, ELLES SONT OÙ EXACTEMENT ?

ET ON Y GAGNE QUOI AU JUSTE ?!

COMME JE VOUS L'AI DIT, VOUS AUREZ LE DROIT DE SIÉGER AVEC MOI AUTOUR DE LA TABLE RONDE, CONÇUE SPÉCIALEMENT À CET EFFET.

UNE TABLE, C'EST FAIT POUR MANGER...

ET BOIRE !

SEIGNEURS ! REPRENEZ-VOUS ! VOUS AVEZ ÉTÉ CHOISIS POUR PORTER HAUT LA PAROLE DE DIEU JUSQUE DANS LES CONTRÉES LES PLUS LOINTAINES !

GUENIÈVRE CHÉRIE, J'ÉTAIS EN TRAIN DE PARLER...

LAISSE-LA FAIRE, ARTHUR.

LA REINE ! QU'ELLE EST BELLE !

CE DOIT ÊTRE UNE FÉE !

POUR UNE NUIT AVEC ELLE, J'IRAIS TUER TOUS LES DRAGONS...

MON CŒUR S'EMBALLE !

TAISEZ-VOUS, MALOTRUS ! C'EST LA FEMME DU ROI, VOS FLATTERIES SONT VILAINES !

QUANT À MOI, JE N'OSE REGARDER CET ANGE DE GRÂCE ET DE BEAUTÉ, TANT MES YEUX SONT IMPURS.

LANCELOT, VOUS ÊTES SI PIEUX...

QUOI QU'IL EN SOIT, SEULS LES PLUS BRAVES D'ENTRE VOUS POURRONT S'ASSEOIR À MA TABLE.

ET SIÉGERA À MES CÔTÉS CELUI QUI RAPPORTERA LE GRAAL...

LA COUPE DE NOTRE-SEIGNEUR JÉSUS QUI APPORTE L'IMMORTALITÉ À QUICONQUE LA PORTE...

... À SES LÈVRES...

EN ROUTE POUR LA QUÊTE DU GRAAL !

OUAIS ! VIVE L'AVENTURE !

COMME JE VOUS ENVIE, JE SUIS SÛR QUE VOUS ALLEZ VOUS AMUSER !

QUELQUES ANNÉES PLUS TARD.

QUELLE MISÈRE, NOUS N'AVONS PAS CROISÉ LE MOINDRE DRAGON. NOUS NE POURRONS JAMAIS RENTRER À CAMELOT SI NOUS N'EN TUONS PAS UN...

LES DRAGONS, ÇA N'EXISTE PAS, GAUVAIN ! TOUT LE MONDE SAIT ÇA ! C'EST ENCORE UNE RUSE DE CE MERLIN...

NE SOIS PAS SI NÉGATIF, PERCEVAL. JE SUIS SÛR QUE NOUS FINIRONS BIEN PAR TROUVER QUELQUE MONSTRE À MASSACRER. ET QUAND CE SERA FAIT...

...À NOUS LES BONNES GRÂCES DE LA REINE, ET LES BRAS DE SES SUIVANTES !

TU AS RAISON, IL NE FAUT PAS SE DÉCOURAGER. ET PUIS J'AI BIEN ENVIE DE RABAISSER LE CAQUET DE CE FILOU DE BALIN !

TU AS VU COMME IL PARADAIT AVEC SES HISTOIRES DE CHÂTEAU HANTÉ ? PFF... JE N'EN CROIS PAS UN MOT !

TIENS, JUSTEMENT, VOICI UN VILLAGE ! NOUS Y TROUVERONS BIEN UNE PUCELLE À SAUVER OU UNE SORCIÈRE À TRUCIDER.

ON DIRAIT QUE NOUS ALLONS ASSISTER À UNE BELLE PENDAISON.

MAIS C'EST BALIN AU BOUT DE LA CORDE !

MES FRÈRES, AIDEZ-MOI !

ALLEZ-VOUS-EN SI VOUS NE VOULEZ PAS SUBIR LE MÊME SORT QUE VOTRE AMI !

ARRIÈRE, BANDE DE RUSTRES !

MAUDITS CHEVALIERS ! QUE LE DIABLE VOUS EMPORTE, VOUS ET VOTRE ROI !

JAMAIS PLUS VOUS NE PILLEREZ NOS GRENIERS ! JAMAIS PLUS NOUS NE VOUS DONNERONS NOS FILLES !

PERCEVAL, JE NE COMPRENDS PAS CE QU'ILS VEULENT NOUS DIRE !

MOI NON PLUS, MAIS REGARDE, ILS ONT LA PEAU SUR LES OS... ILS DOIVENT ÊTRE DES MORTS-VIVANTS !

TRANCHONS-LES !

OUI, TU AS RAISON !

VOILÀ UNE BONNE CHOSE DE FAITE !

PAUVRE BALIN, MAIS QUE T'EST-IL ARRIVÉ ?!

MES AMIS, VOUS NE ME CROIREZ JAMAIS !

JE PASSAIS TRANQUILLEMENT PAR CE VILLAGE OÙ JE M'ARRÊTAI QUÉMANDER HUMBLEMENT QUELQUES VIVRES...

J'AI FAIM ! NOURRISSEZ-MOI !

EH BEN, C'EST TOUT CE QUE VOUS AVEZ ?!

OUI, MESSIRE, VOUS VENEZ D'ENGLOUTIR TOUTES NOS PROVISIONS. NOUS N'AURONS PLUS RIEN CET HIVER. NOS ENFANTS N'Y SURVIVRONT PAS.

HA, HA ! COMME J'ENVIE LES PETITES GENS QUI SAVENT SE SATISFAIRE DE PEU.

ET ALORS QU'UNE DES PUCELLES DE LA MAISONNÉE TOMBAIT AMOUREUSE DE MOI, JE RÉSOLUS DE L'EXTRAIRE À SA TRISTE CONDITION...

NOOON, AU SECOURS !

HÉ, HÉ, HÉ !

À MON RÉVEIL, J'AVAIS LA CORDE AU COU. C'EST LÀ QUE JE COMPRIS QUE CES VILLAGEOIS ÉTAIENT POSSÉDÉS...

QUELLE INCROYABLE HISTOIRE TU NOUS RACONTES LÀ. JE COMPRENDS MIEUX L'AGRESSIVITÉ DE CES GUEUX : DES MORTS-VIVANTS POSSÉDÉS ! QUEL MALHEUR... AU MOINS MAINTENANT, ILS REPOSENT EN PAIX.

NOUS AVONS FAIT CE QU'IL FALLAIT. VOILÀ UNE AVENTURE QUE NOUS NE SOMMES PAS PRÈS D'OUBLIER !

RENTRONS TOUS LES TROIS À CAMELOT ; IL FAUT QUE LA REINE ET LE ROI ENTENDENT LE RÉCIT DE NOS EXPLOITS !

PLACE ! FAITES PLACE !

NOUS AVONS UNE AVENTURE À CONTER AU ROI !

MAIS... ?!

ET C'EST AINSI QU'APRÈS TOUTES CES ÉPREUVES, J'AI TROUVÉ LE GRAAL ET QUE JE VOUS L'OFFRE, Ô MA REINE DONT LA BEAUTÉ EST ÉTERNELLE.

OH, LANCELOT...

BRAVO, LANCELOT ! TA BRAVOURE ET TA GÉNÉROSITÉ SONT SANS PAREILLES. TU ES UN EXEMPLE POUR TES FRÈRES D'ARMES !

FORMIDABLE...

VIVE LANCELOT...

PFF...

LE PÈRE BLAISE ICI PRÉSENT, QUI FORT HEUREUSEMENT S'EST RÉTABLI DE SON SORTILÈGE, A BIEN NOTÉ TES EXPLOITS, ET IL EN FERA DE MÊME POUR TOUS LES CHEVALIERS, AFIN QUE LA TABLE RONDE ENTRE DANS LA LÉGENDE !

... LA LÉGENDE, À N'EN PAS DOUTER.

MORGANE ?!

MAIS... COMMENT EST-CE POSSIBLE ?! JE T'AI... ENFIN... TU ES...

EH BIEN, QU'Y A-T-IL, MON CHER FRÈRE ? ON DIRAIT QUE TU AS VU UN FANTÔME...

IL EST VRAI QUE JE N'ÉTAIS PAS TRÈS EN FORME LA DERNIÈRE FOIS QU'ON S'EST CROISÉS. MAIS LES BREUVAGES DE MERLIN M'ONT RAVIVÉ LE CORPS ET L'ESPRIT.

ET MAINTENANT QUE J'Y VOIS PLUS CLAIR, JE DOIS DIRE QUE JE SUIS IMPRESSIONNÉE PAR TES COMPÉTENCES, ARTHUR. LES EXPLOITS DE TES CHEVALIERS ONT DÉJÀ FAIT LE TOUR DE LA BRETAGNE.

VOUS TOUS QUI REVENEZ AURÉOLÉS DE GLOIRE, JE M'INCLINE DEVANT VOTRE AURA.

OH, C'EST PAS GRAND-CHOSE, VOUS SAVEZ...

AU CONTRAIRE, IL N'EST PAS DE MEILLEURES ÂMES QUE LES VÔTRES ET CELLE DU BON ROI, MON FRÈRE, ARTHUR PENDRAGON.

HA, HA ! C'EST EXACT ! ET POUR CE BEAU DISCOURS TU SERAS RÉCOMPENSÉE, MA SŒUR. QU'ON DRESSE UN BANQUET EN TON HONNEUR !

L'AMOUR COURTOIS

ARTHUR, JE SUIS TRÈS INQUIET. LE PEUPLE EST EN COLÈRE. TES CHEVALIERS RÉPANDENT LA MISÈRE. ILS TUENT ET PILLENT POUR LES QUELQUES MIETTES DE GLOIRE QUE TU LEUR DISTRIBUES.

BALIVERNES ! ON VOIT QUE TU N'Y CONNAIS RIEN EN CHEVALERIE. MES HOMMES DÉFENDENT LES BONNES GENS CONTRE LES FÉLONS.

TES HOMMES TE RACONTENT CE QUE TU VEUX ENTENDRE. EN VÉRITÉ, CE SONT DES BRUTES ! L'IDÉAL DE LA TABLE RONDE EST PERVERTI. ET S'IL N'EST PAS RESTAURÉ AU PLUS VITE, LE ROYAUME PÉRIRA, ET TOI AVEC !

J'AIME MES CHEVALIERS ET EUX AUSSI M'AIMENT !

TES PAROLES SONT POISON, MORGANE AVAIT RAISON !

MORGANE... JUSTEMENT, SA BONTÉ NOUVELLE NE PRÉSAGE RIEN DE BON.

ASSEZ ! JE NE TRAHIRAI PAS MA SŒUR UNE FOIS DE PLUS ! JE NE VEUX PLUS T'ENTENDRE ! TU ES BANNI DE LA COUR DE CAMELOT !

MAIS...

DEHORS !

COMME IL TE PLAIRA, Ô MON ROI...

POUR QUI IL SE PREND ?! C'EST MOI, LE ROI !

ARTHUR ?

AH, MA CHÈRE MORGANE, C'EST TOI...

TU AS L'AIR SI TRISTE, QUE SE PASSE-T-IL ?

C'EST MERLIN, SI TU SAVAIS LES HORRIBLES CHOSES QU'IL M'A DITES...

MON PAUVRE FRÈRE, VIENS PAR LÀ.

JE SAIS QUE TU AIMAIS BIEN MERLIN, MAIS NE T'AVAIS-JE PAS PRÉVENU ?

SI, MAIS...

NE T'EN FAIS PAS, MOI, JE SUIS LÀ POUR TOI. TU LE SAIS, N'EST-CE PAS ?

OUI, MA SŒUR, C'EST TOI QUE JE PRÉFÈRE.

Ô MORGANE, TU ES SI BELLE !

QUE DIEU NOUS PARDONNE...

NE T'INQUIÈTE PAS.

CE SERA NOTRE PETIT SECRET...

D'ACCORD ?

OUI !

TOUT DE MÊME, JE ME SENS COUPABLE POUR GUENIÈVRE...

ET POURQUOI CELA ?

EH BIEN, JE SAIS QUE JE DEVRAIS RESTER FIDÈLE À MON ÉPOUSE ET GUENIÈVRE EST GENTILLE, SEULEMENT ELLE N'EST PAS TRÈS... ENTREPRENANTE...

NE T'EN FAIS PAS. CE QU'ELLE NE SAIT PAS NE PEUT PAS LUI FAIRE DE MAL. ET PUIS, CE QUE TU APPRENDS AVEC MOI TE SERVIRA AVEC ELLE.

OH, OUI ! APPRENDS-MOI ENCORE ! QUAND PUIS-JE TE REVOIR ?

DISONS CE SOIR, DANS LES JARDINS DU CHÂTEAU.

REINE GUENIÈVRE ?

AH, MORGANE ! QUELLE BONNE SURPRISE !

TU ES SÛRE QUE TU NE VEUX PAS FAIRE DE LA BRODERIE AVEC MOI ?

NON MERCI, J'AURAIS TROP PEUR DE BLESSER MES MAINS DÉLICATES.

VOYONS, BELLE-SŒUR, IL FAUT S'ENDURCIR UN PEU !

HÉLAS, JE N'AI PAS VOTRE IMPÉTUOSITÉ, MAJESTÉ. JE NE SUIS QU'UNE PRINCESSE FRAGILE À LA VIE BIEN ENNUYEUSE. ALORS QUE VOUS...

OH ! LÀ, LÀ ! OUI, MOI, JE SUIS UNE VRAIE TORNADE ! ENTRE LES DÎNERS, LES ESSAYAGES DE ROBES, LE JARDIN, LES PONEYS... JE NE M'ARRÊTE JAMAIS !

CEPENDANT, CE MARIAGE VOULU PAR MON PÈRE NE ME COMBLE PAS TOUT À FAIT. ARTHUR EST UN PEU... RAPIDE AU LIT. QUI PLUS EST, CE LANCELOT QUI ME FLATTE SANS ARRÊT ME DONNE DES PENSÉES COUPABLES.

VOTRE MAJESTÉ, IL N'Y A RIEN DE MAL À CELA. ET PUIS, CE QU'ARTHUR NE SAIT PAS NE PEUT PAS LUI FAIRE DE MAL...

DOUX JÉSUS, NON ! JE NE PEUX PAS !

ALLONS, GUENIÈVRE, COMMENT RÉSISTER AU CHARME DE LANCELOT ?

SES CHEVEUX D'OR, SA PEAU DE LAIT...

UN ÊTRE DOUX ET FORT À LA FOIS...

SANS PARLER DE SON... INTELLIGENCE !

LAISSEZ-MOI VOUS ORGANISER UN RENDEZ-VOUS. ARTHUR N'EN SAURA RIEN.

ET PUIS, CE QUE VOUS APPRENDREZ AVEC L'UN VOUS SERVIRA AVEC L'AUTRE...

OH, OUI ! JE VEUX APPRENDRE ! QUAND POURRAIS-JE LE VOIR ?!

DISONS CE SOIR, DANS LES JARDINS DU CHÂTEAU...

LANCELOT, UN MOT !

PAS MAINTENANT, JE PRIE.

LA REINE A BESOIN DE TOI.

QUOI ?! ELLE EST EN DANGER ?!

OUI, EN GRAND DANGER, ELLE A... UN PEU FROID. ELLE A BESOIN D'ÊTRE... RÉCHAUFFÉE, VOIS-TU ?

ELLE A FROID ?!

MAIS C'EST HORRIBLE ! ELLE VA ATTRAPER UN RHUME !

J'Y VAIS !

UNE MINUTE, QUELQUE CHOSE NE COLLE PAS. POURQUOI NE DEMANDE-T-ELLE PAS À SES SERVANTES DE LUI FAIRE DU FEU, OU DE LUI APPORTER UNE COUVERTURE ?

OH... JE VOIS, ELLE A BESOIN D'ÊTRE "RÉCHAUFFÉE"...

ELLE ME VEUT. C'EST CERTAIN. JE LUI FAIS DE L'EFFET.

HÉLAS ! C'EST IMPOSSIBLE ! GUENIÈVRE ! IL NE FAUT PAS ! JE SUIS CHEVALIER ET MON HONNEUR M'INTERDIT DE TRAHIR MON ROI !

JE VOUS AIME D'AMOUR MAIS JE SUIS LIÉ PAR MON SERMENT !

OH, MON DIEU ! VIENS-MOI EN AIDE ! JE NE DOIS PAS CÉDER À LA TENTATION !

OUI, SEIGNEUR, TU M'AS MIS FACE À CETTE ÉPREUVE ET JE SAURAI L'AFFRONTER DIGNEMENT. MORGANE, C'EST DÉCIDÉ, JE...

MORGANE ?

PAR LES SIX CENTS DIABLES DE L'ENFER, SI ARTHUR EST LE ROI DES CRÉTINS, LANCELOT EST SON DIGNE HÉRITIER !

MON PLAN VA ÉCHOUER. À MOINS QUE...

ENFIN ! C'EST L'HEURE DE MON COURS DU SOIR !

Hi, Hi, Hi !

MORGANE ? C'EST TOI ?

COMME VOUS AVEZ DE L'ARDEUR, PETIT COQUIN !

ON DIRAIT LA VOIX DE...

GUENIÈVRE ! LANCELOT !

ARTHUR !

COMMENT OSES-TU CULBUTER MA FEMME DANS MON JARDIN ?! FÉLON ! SCÉLÉRAT !

HÉ, HÉ...

PARFAIT.

PLEUTRE, JE TE RETROUVERAI !

ARTHUR, CALME-TOI, JE T'EN PRIE !

VOILÀ LA JUSTICE D'ARTHUR PENDRAGON, LE BON ROI.

JE VEUX LA TÊTE DE LANCELOT AU BOUT D'UNE PIQUE !

VOYONS, ARTHUR, CE DOIT ÊTRE UNE ERREUR.

LANCELOT NE FERAIT JAMAIS CELA, C'EST LE PLUS GALANT D'ENTRE NOUS !

EH BIEN, CHEVALIERS, EST-CE LÀ TOUTE L'IMPORTANCE QUE VOUS ACCORDEZ À L'HONNEUR DE VOTRE ROI ?

LA FIDÉLITÉ ENTRE DEUX ÉPOUX COMME CELLE D'UN VASSAL À SON SEIGNEUR, CELA N'A DONC PAS DE VALEUR À VOS YEUX ?

TRAÎTRES !

VOYONS, SIRE, RAISONNEZ-VOUS. BEAUCOUP N'ONT PAS TOLÉRÉ LA PENDAISON DE LA REINE, ET ILS SE SONT DÉJÀ RALLIÉS À LANCELOT...

ÇA SUFFIT ! QUE LES BOURSES MOLLES QUI VEULENT REJOINDRE LANCELOT QUITTENT LE CHÂTEAU. NOUS NOUS RETROUVERONS SUR LE CHAMP DE BATAILLE !

ARTHUR, CESSE CETTE FOLIE ! JE N'AI PAS TOUCHÉ GUENIÈVRE. ON T'A TROMPÉ ! JAMAIS JE NE POURRAIS OFFENSER MON ROI !

LANCELOT !

MORT AUX TRAÎTRES !

À MORT !

À MORT LES FÉLONS !

À MORT !

BIEN, TU SERAS EN SÉCURITÉ À PARTIR D'ICI.

DE TOUTE FAÇON, TOUS LES CHEVALIERS SONT EN GUERRE ET ILS TE CROIENT MORTE...

MERCI, MAIS JE NE COMPRENDS TOUJOURS PAS COMMENT TU M'AS SAUVÉE DE LA POTENCE.

OH, CE FUT TRÈS SIMPLE. JE ME SUIS FAUFILÉE DANS LES CACHOTS ET J'AI SUIVI LE BOURREAU...

... POUR LUI JETER UN SORT QUI LUI A DONNÉ TON APPARENCE.

HEIN ?!

C'EST AINSI QUE LES GARDES L'ONT PENDU, PENSANT QUE C'ÉTAIT TOI.

JEANNOT ! ARRÊTE ! C'EST MOI, HUBERT ! TU FAIS ERREUR !

MAIS OUI, BIEN SÛR...

ILS DISENT TOUS ÇA.

QUAND JE PENSE QU'ARTHUR M'A FAIT EXÉCUTER, COMME ON ABAT UN CHIEN GALEUX...

MAIS C'EST TOI, MORGANE, QUI AS MANIGANCÉ TOUT CELA ! DANS LES JARDINS, C'ÉTAIT TOI, ET NON LANCELOT !

COMME SI TU N'AVAIS PAS AIMÉ...

PAUVRE LANCELOT, PAUVRES CHEVALIERS... JE NE T'AURAIS JAMAIS CRUE SI CRUELLE ET SOURNOISE.

HA, HA, HA ! MERCI POUR CE COMPLIMENT, MAIS JE N'AI QUE TRÈS PEU DE MÉRITE. MANIPULER CES IMBÉCILES ÉTAIT UN JEU D'ENFANT !

JE LEUR AI JUSTE LANCÉ UN OS À RONGER. S'ILS SE SONT ENTRE-TUÉS COMME DES ANIMAUX, C'EST QUE C'ÉTAIT LÀ LEUR VRAIE NATURE. TU VEUX ÊTRE GOUVERNÉE PAR DES BÊTES, GUENIÈVRE ?

QUELLE PERFIDIE !

NON, JE NE VEUX PLUS ÊTRE TENUE EN LAISSE. EMMÈNE-MOI AVEC TOI !

PARFAIT ! DANS CE CAS, NOUS AVONS ENCORE À FAIRE !

LES HÉRITIERS

NOUS SOMMES VICTORIEUX, BRIGNEUL, ET C'EST TOUT CE QUI COMPTE !

MAIS, SIRE, VOTRE ARMÉE EST DÉSORMAIS COMPOSÉE D'INVALIDES ET D'ESTROPIÉS. DES ENNEMIS SE DRESSENT DÉJÀ POUR PRENDRE VOTRE PLACE ! NOUS AVONS BESOIN DU MAGICIEN !

PLUS JAMAIS, TU M'ENTENDS ?! CE VIEUX HIBOU M'A INSULTÉ ! IL NE ME RECONNAÎT PAS COMME SON ÉGAL !

TU TE TROMPES, ARTHUR. NOUS NOUS SOMMES TOUS LES DEUX LAISSÉ ABUSER PAR LA MÊME FEMME.

ELLE EST IMPITOYABLE ET PERFIDE ! REGARDE AUTOUR DE TOI : ELLE A DÉTRUIT TON ROYAUME ! VIENS AVEC MOI L'AFFRONTER, NOUS DEVONS DÉBARRASSER LA BRETAGNE DE LA SORCIÈRE !

SILENCE, MERLIN ! TU TE DÉSHONORES ET TU ME FAIS PITIÉ, VIEUX LUBRIQUE !

C'EST PLUTÔT SUR TOI QUE JE ME POSE DES QUESTIONS ! SORCIER !

CESSE TES ENFANTILLAGES, ARTHUR !

ATTRAPEZ-LE, VOUS AUTRES, ENFERMEZ CE SERPENT !

NOUS TE SUIVRONS, MERLIN. SAUVONS CE QUI PEUT ENCORE L'ÊTRE.

QUOI ?! VOUS DÉSERTEZ ?!

REVENEZ ! JE VOUS L'ORDONNE !

IMBÉCILES !

JE VOUS CONCHIE !

JE VOUS HAIS !

HA, HA, HA !

HA, HA, HA, HA !

SIRE, TOUT VA BIEN ?

BIEN SÛR, POURQUOI ?

VOTRE SŒUR DEMANDE UNE AUDIENCE. DEVONS-NOUS LA RENVOYER ?

LA RENVOYER ?! AU CONTRAIRE, DRESSONS UN BANQUET, INVITONS LES CHEVALIERS !

LANCELOT VA ENCORE NOUS RACONTER SES AVENTURES FABULEUSES ! HA, HA, HA !

NOUS ALLONS BOIRE ET CHANTER ! TOUT REDEVIENDRA COMME AVANT ! TU VERRAS !

AH, MORGANE ! TU ES LÀ ! MA SŒUR, MON AMOUR ! TU VIENS TE JOINDRE À LA FÊTE ? ENFILE DONC UNE ROBE, LES CHEVALIERS VONT ARRIVER D'UNE MINUTE À L'AUTRE !

C'EST FINI, ARTHUR.

JE VIENS REPRENDRE LA COURONNE QUI M'ÉTAIT DESTINÉE.

HEIN ?! C'ÉTAIT DONC VRAI ?! GARCE ! SORCIÈRE ! TU M'AS TROMPÉ !

DONNE-MOI LA COURONNE, PETIT FRÈRE.

ET COMMENT COMPTES-TU M'Y FORCER, FEMME ? N'OUBLIE PAS QUE JE PORTE LA LÉGENDAIRE...

... EXCALIBUR ?!

MON ÉPÉE ?! OÙ EST-ELLE ?!

JUSTE DERRIÈRE TOI, ARTHUR.

PAR DIEU ! ON ME L'A VOLÉE !

QUELLE EST CETTE... CHOSE ? COMMENT CE MONSTRE PEUT-IL TENIR EXCALIBUR ?! SEUL UN COEUR PUR PEUT S'EN EMPARER !

GRRR !

HA, HA, HA ! UN COEUR PUR ? QUELLE NAÏVETÉ !

TOUT N'ÉTAIT QUE MENSONGE. LORSQUE J'AI VOULU PRENDRE L'ÉPÉE, J'AI COMPRIS QUE MERLIN L'AVAIT ENCHANTÉE POUR QUE SEUL UN PENDRAGON PUISSE LA RETIRER.

QUEL MEILLEUR MOYEN D'ASSEOIR UN GREDIN SUR LE TRÔNE QUE DE FAIRE CROIRE À SON ÉLECTION PAR QUELQUE FORCE INVISIBLE ? LES BRETONS DÉTESTAIENT UTHER, MAIS TOI, ILS TE VÉNÉRERAIENT.

IL ME FALLAIT DONC QUELQU'UN DE TON SANG, LA CHAIR DE TA CHAIR, POUR T'ARRACHER L'ÉPÉE QUI TE PROTÉGEAIT.

NON ! TU N'AS PAS OSÉ ?!

OH QUE SI ! POURQUOI CROIS-TU QUE J'AIE COUCHÉ AVEC TOI ?

ABOMINATION ! INFAMIE !

VOYONS, ARTHUR, CE N'EST PAS UNE FAÇON DE PARLER DE NOTRE FILS... N'EST-CE PAS, MORDRED ?

GRRR !

N'EST-IL PAS MIGNON ? J'AVAIS PEUR DE NE PAS ÊTRE UNE BONNE MÈRE, MAIS FINALEMENT, JE SUIS COMBLÉE !

MÔMAAAAN.

MORBLEU ! JE NE LAISSERAI PAS MA COURONNE À UNE DIABLESSE !

TU OSES M'AFFRONTER SANS ÉPÉE MAGIQUE ? JE SUIS IMPRESSIONNÉE.

GARDE TES SARCASMES ET BATS-TOI EN CHEVALIER !

CETTE FOIS ENCORE, TU SERAS SOUMISE À TON ROI !

QUELLE FOUGUE... SI TU AVAIS MONTRÉ LA MÊME ARDEUR AU LIT, IL AURAIT ÉTÉ MOINS FACILE DE POUSSER GUENIÈVRE DANS LES BRAS DE LANCELOT...

LA FERME ! TU N'ES QU'UNE DÉPRAVÉE !

JE LE JURE DEVANT DIEU, JE N'AURAI PAS DE REPOS AVANT D'AVOIR DÉBARRASSÉ LA BRETAGNE DE TON EXISTENCE !

MA MAIN !

LE... LE ROI EST ESTROPIÉ !

QUELLE VILAINE ENTAILLE... IL VA FALLOIR AMPUTER LA TÊTE AVANT QUE LA GANGRÈNE SE RÉPANDE...

NON ! ATTENDS !

TU AS GAGNÉ, JE M'INCLINE. JE SERAI TON SUJET, TON SERVITEUR, TON BOUFFON S'IL LE FAUT ! RAPPELLE-TOI, JE T'AI ÉPARGNÉE LORSQUE TU ÉTAIS À MA MERCI !

OUI, ET JE T'AI PRÉVENU QUE JE SERAIS LE CHANCRE DE TON ROYAUME ! MAIS TA GALANTERIE T'A PERDU. TU AURAIS DÛ M'ACHEVER !

MOI, REINE, JE NE FERAI PAS L'ERREUR DE LAISSER SE PROPAGER LA CHEVALERIE !

PEU IMPORTE ! IL ME RESTE TOUJOURS LE GRAAL !

NON !

JE BOIS À SON EAU, ET ME VOILÀ IMMORTEL !

À MOI LA VIE...

... ÉTERNELLE... ?

LE MAGICIEN... IL ME VENGERA...

CE GRAAL N'EST QU'UNE PACOTILLE FORGÉE PAR UN SIMPLE ARTISAN. TES CHEVALIERS T'ONT MENTI, MON PAUVRE ARTHUR !

VIENS, MON PETIT MONSTRE, TON PÈRE EST INDISPOSÉ.

MÔMAAN ! ATTENDS-MOI !

MON DIEU, PÈRE BLAISE, C'EST TERRIBLE. LE ROI EST ENCORE MORT !

QU'ALLONS-NOUS FAIRE ? NOUS N'AVONS PLUS RIEN.

SI ! NOUS AVONS CECI !

LA PLUME EST PLUS FORTE QUE L'ÉPÉE... J'AI MIS SUR LE PARCHEMIN TOUS LES RÉCITS DES CHEVALIERS : LEURS EXPLOITS, LEURS AVENTURES, LEUR HÉROÏSME !

MAIS, MON PÈRE, LES GENS DU PEUPLE HAÏSSENT CAMELOT ET LES CHEVALIERS ! ILS PRÉFÈRENT ENCORE LA SORCIÈRE !

ILS CHANGERONT D'AVIS ! BIEN SÛR, JE DEVRAI MODIFIER CERTAINS PASSAGES CONCERNANT MORGANE. MAIS LE MYTHE DE LA TABLE RONDE PERDURERA. IL RESTERA LE SYMBOLE DE L'ESPOIR POUR LES GÉNÉRATIONS À VENIR !

VOUS ALLEZ MENTIR...

MON BON BRIGNEUL, SACHE QUE LA VÉRITÉ SE TROUVE TOUJOURS DU CÔTÉ DE DIEU.

JE VOIS...

MON GALANT CE MATIN PARTIT, CHEVAUCHANT LA LANDE SANS REPOS, SANS RÉPIT. JE LUI DONNAI MON MOUCHOIR POUR SON CŒUR M'ATTACHER. ET SOUPIRE À SON RETOUR CHAQUE MATIN ESPÉRÉ.

"REVENEZ-MOI LORSQUE HAUTS FAITS VOUS AUREZ ACCOMPLIS", LUI AI-JE ORDONNÉ.

"DÉMONS VAINCUS, MONSTRES TERRASSÉS, C'EST COMME SI C'ÉTAIT FAIT", PROMIT-IL À SA DAME.

"MAIS SI VOUS COUREZ APRÈS MON CON, RÉPONDIS-JE, IL VOUS FAUDRA OCCIRE ENCORE BIEN DES DRAGONS !"

HA, HA, HA !

HA, HA, HA !

HA, HA, HA, HA !

VOILÀ UNE BIEN JOLIE CHANSON, GUENIÈVRE. LE SEXE DES FEMMES, VOICI EN VÉRITÉ TOUT CE QUI POUSSE À L'AVENTURE NOS CHEVALIERS !

VOUS ÊTES BIEN CHANCEUSES DANS VOTRE MALHEUR, MESDAMES. MON MARI N'A JAMAIS ABATTU QUE QUELQUES POULETS, CELA NE L'A PAS EMPÊCHÉ DE PRENDRE MA VIRGINITÉ !

HI, HI, HI !

HA, HA !

LE CURÉ, LUI, N'AVAIT MÊME PAS LE COURAGE DE TRANCHER UN OIGNON ! POURTANT, IL A TROUVÉ LA TÉMÉRITÉ DE ME LE FENDRE, CE CON !

HA, HA, HA !

HA, HA, HA, HA !

HÉLAS, MES SŒURS, NOUS NE SOMMES QUE LES ESCLAVES DE LEURS ENVIES...

VOILÀ DE BIEN TRISTES PAROLES, MES SUIVANTES...

Ô MAÎTRESSE, NOUS NOUS SOMMES RASSEMBLÉES ICI COMME TU L'AS ORDONNÉ. QUELS SONT TES DÉSIRS À PRÉSENT ?

VOUS AFFRANCHIR, MES SŒURS. NOUS AFFRANCHIR, TOUTES.

MES CORNEILLES, VOUS ÉTIEZ LA PRINCESSE MARIÉE AU VIEUX ROI. VOUS ÉTIEZ L'AMANTE TROMPÉE, LA FILLE ABUSÉE, OU ENCORE LA PAYSANNE VIOLÉE DANS UN FOSSÉ. MAIS CE SOIR, TOUT CELA PREND FIN.

MES COMPAGNES, JE VOUS AI TRANSMIS CE QUE JE SAVAIS : LE POUVOIR OUBLIÉ DE CE QUI EST TAPI DANS LA FORÊT.

MES ARAIGNÉES, TISSEZ VOS TOILES ET CAPTUREZ CES INSECTES ! DÉPOUILLEZ-LES DES CARAPACES D'ACIER QUI LES ENTRAVENT. QU'ILS SOIENT NUS COMME DES VERS, TELS QUE LA NATURE LES A SOUHAITÉS. QUE LEUR CHAIR SOIT TENDRE, POUR QUE VOUS PUISSIEZ MIEUX LES DÉVORER !

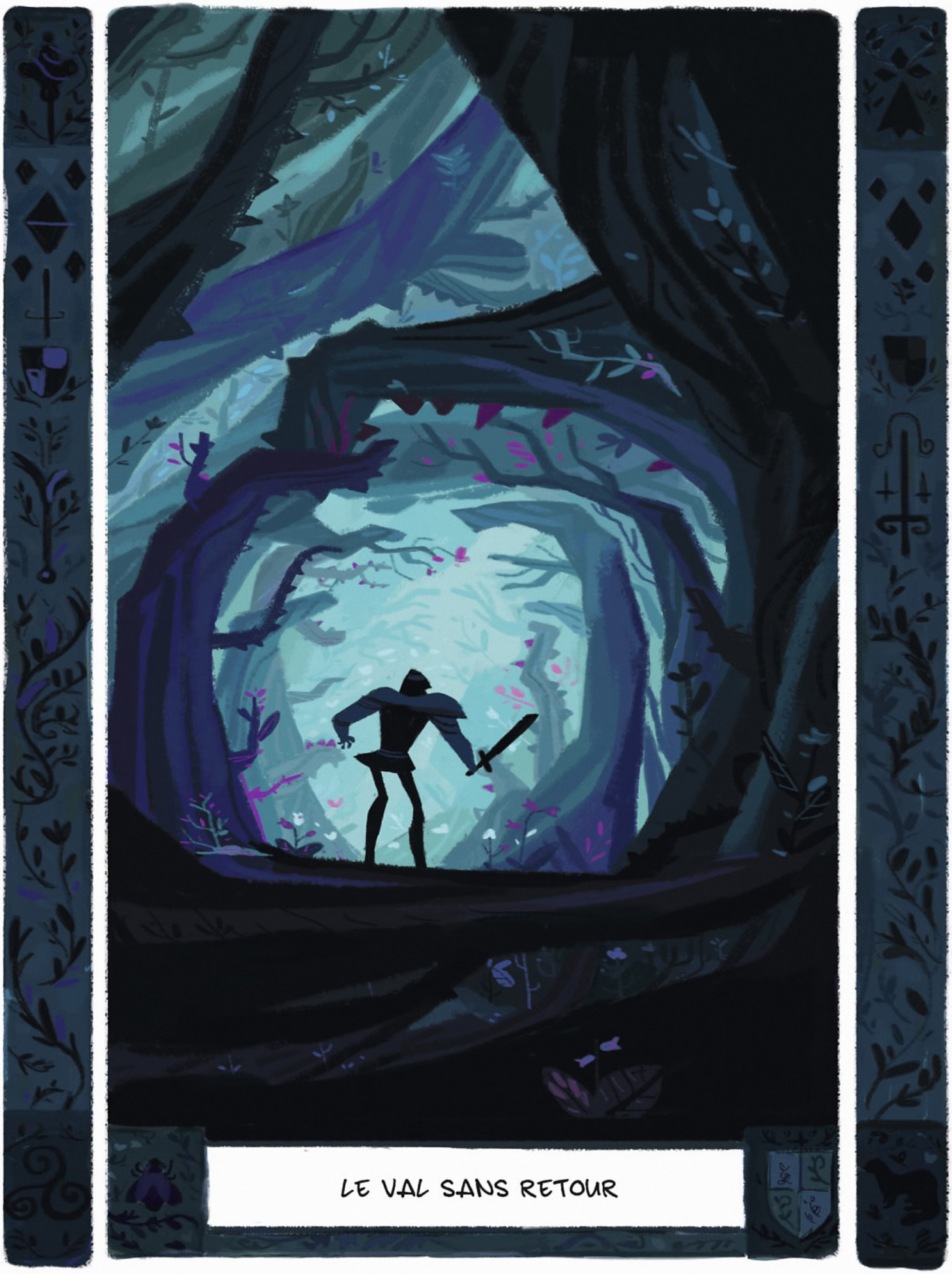
LE VAL SANS RETOUR

QUI SONT CES CRÉATURES MERVEILLEUSES ?!

DES ELFES ? DES FÉES ? NON ! DES ANGES !

ELLES SONT SI DOUCES... J'EN AI OUBLIÉ LA RAISON DE MA VENUE DANS CES BOIS...

AAAAAAAAH !

AU SECOURS !

PERCEVAL ?!

MERLIN ?

CETTE FORÊT EST BIEN ÉTRANGE... D'OÙ VIENT CETTE CHAUDE LUMIÈRE QUI ME RÉCHAUFFE ?

QU'EST-CE QUE... ?

NON ! IMPOSSIBLE !

C'EST ELLE !

Ô DÉESSE MÈRE, JE T'AI RECONNUE, TU ES COMME L'IDOLE DE MES ANCÊTRES ! TU ES LA CRÉATRICE !

TU AS ÉTÉ BRAVE, CHEVALIER. TE VOILÀ AU CŒUR DES AVEUGLANTES TÉNÈBRES. TU DOIS MAINTENANT PARTIR POUR LA TERRE DE L'ÉTERNELLE JEUNESSE. ES-TU PRÊT ?

OUI !

NON ! VOUS NE M'AUREZ PAS !

VOS PERVERSIONS NE MARCHENT PAS SUR MOI !

CHEVALIER, À MOI !

DAME GUENIÈVRE ?! VOUS ÊTES EN VIE ?!

JE ME SUIS ÉCHAPPÉE DES GRIFFES DE MORGANE ! PROTÉGEZ-MOI, JE SUIS SI FAIBLE !

SOYEZ SANS CRAINTE, MA REINE, JE SUIS LE PLUS BRAVE...

DES IMBÉCILES.

ARGH !

C'EST TERMINÉ, MES SŒURS. NOUS AVONS ACCOMPLI LES DESSEINS DE NOTRE MAÎTRESSE. LA CHEVALERIE D'ARTHUR EST VAINCUE.

ET POURTANT, JE SUIS INQUIÈTE POUR MORGANE...

L'ENCHANTEUR MERLIN N'EST-IL PAS UN SANG-MÊLÉ DE DÉMON ?

HÉLAS, CE COMBAT NOUS DÉPASSE... NOUS DEVONS RESTER À L'ÉCART.

JE T'ATTENDAIS, MERLIN, ET TON VISAGE DÉFAIT ME RÉJOUIT ! TU PAIES LES TOURMENTS QUE TU M'AS FAIT ENDURER ! CONTEMPLE LE RÉSULTAT. TON ÉCHEC, MAGICIEN.

TU T'ES DONC ABAISSÉE À TOUTES LES HORREURS POUR ARRIVER À TES FINS. ENSEIGNER NOTRE ART À DES BIGOTES, CONCEVOIR AVEC TON PROPRE FRÈRE.

ET CE QUE TU AS FAIT À MES PARENTS ?! QU'EST-CE QUE C'ÉTAIT ?!

UN MAL NÉCESSAIRE !

MÔMAN !

ATTENDS, MORDRED !

MORGANE, MA PETITE... LA TABLE RONDE ÉTAIT UNE GRANDE IDÉE. POURQUOI ALLER CONTRE LES PLANS DE DIEU ? POURQUOI REFUSER DE JOUER TON RÔLE ?

OH... ET QUEL ÉTAIT MON RÔLE, D'APRÈS TOI ? VOIR MON PÈRE MOURIR ? MON FRÈRE RÉGNER ? ET QUOI ENCORE... ÊTRE DAMNÉE ?!

TU ÉTAIS CENSÉE M'ÉPAULER DANS MA MISSION DIVINE. ME DONNER UN PEU DE RÉCONFORT DANS CETTE LOURDE TÂCHE QUI M'ÉTAIT ASSIGNÉE.

LE... LE SEIGNEUR T'AVAIT MISE SUR MA ROUTE POUR QUE TU SOIS MA COMPAGNE... MA MOITIÉ. C'EST LA SEULE EXPLICATION.

TU ES PITOYABLE, MERLIN.

TAIS-TOI, PETITE SOTTE ! TU NE SAIS RIEN DE MES TOURMENTS !

TU CROIS CONNAÎTRE LA PEINE ET LA SOLITUDE...

J'AI PASSÉ DES SIÈCLES À LA FRONTIÈRE ENTRE LES DEUX MONDES ! SEUL, IGNORÉ DE TOUS...

COMME SI LES HOMMES POUVAIENT ME COMPRENDRE ! MOI, LE MAGICIEN !

MAIS TOI, TU ES DIFFÉRENTE. TU N'ES PAS COMME TOUS CES MINABLES.

TU ES MON OMBRE.

TU VOIS CE QUI NE PEUT L'ÊTRE ET TU SAIS QUE LE TEMPS N'EXISTE PAS.

TU ES INTRIGANTE, TU ES ORGUEILLEUSE, TU ES ASSOIFFÉE DE POUVOIR...

ET TU ES À MOI !

NOUS SOMMES LIÉS L'UN À L'AUTRE. C'EST INÉLUCTABLE.

SI SEULEMENT TU DAIGNAIS M'ÉCOUTER...

MORGANE DE TINTAGEL N'APPARTIENT À PERSONNE.

TU N'ES QU'UN FOU, ÉGOÏSTE ET PRÉTENTIEUX !

MORDRED, MAINTENANT !

ARGH !

EXCALIBUR ? PLANTÉE DANS MA CHAIR ?!

C'ÉTAIT DONC ÇA, TON PLAN POUR ME VAINCRE... C'EST PATHÉTIQUE !

PAR TOUS LES DIABLES !

QU'EST-CE QUE TU CROYAIS ? C'EST MOI QUI AI ENCHANTÉ CETTE ÉPÉE !

DÉBARRASSONS-NOUS D'ABORD DE CETTE ABOMINATION QUI N'AURAIT JAMAIS DÛ VOIR LE JOUR !

MORDRED ! NON !

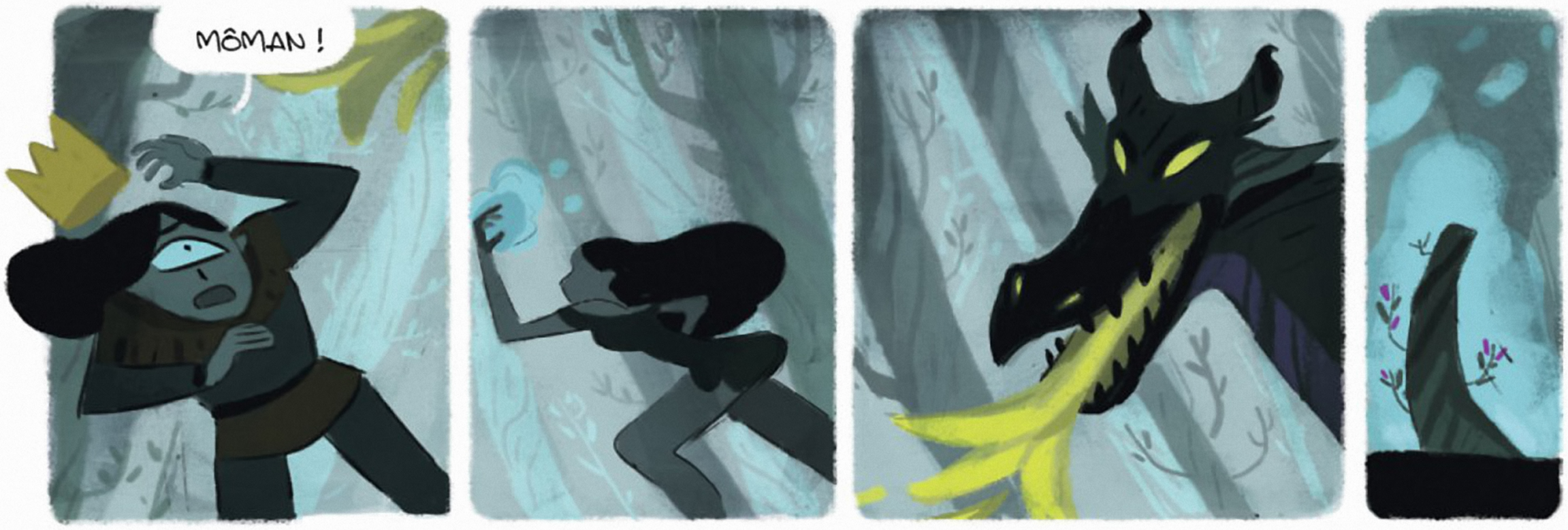
MÔMAN !

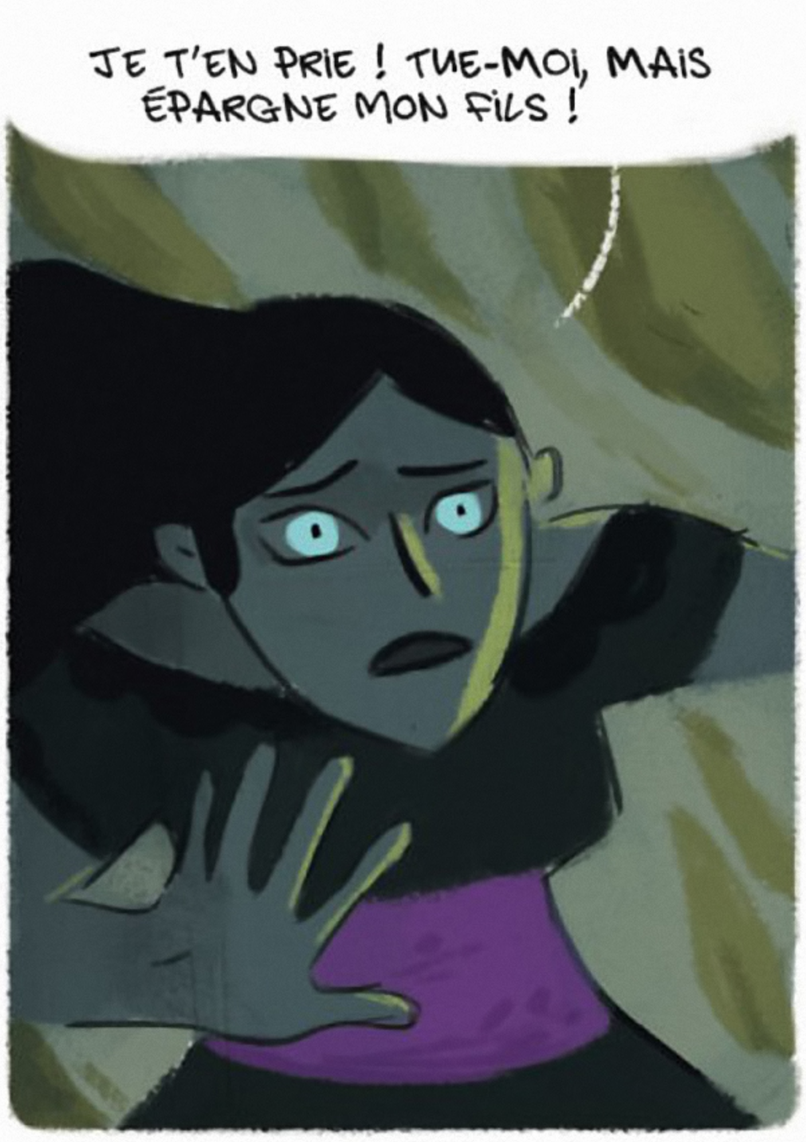
JE T'EN PRIE ! TUE-MOI, MAIS ÉPARGNE MON FILS !

AINSI, LA FÉE MORGANE A DES SENTIMENTS. PEUT-ÊTRE MÊME UN CŒUR... SI SEULEMENT IL POUVAIT ÊTRE MIEN...
MÔMAN...
COURS, MORDRED !

FAIS CE QUE TU AS À FAIRE, MAGICIEN, ET QU'ON EN FINISSE.

OH, NON, CE N'EST PAS FINI. CE N'EST QUE LE DÉBUT.

NOUS ALLONS TOUT RECOMMENCER À ZÉRO.

ET CETTE FOIS, TU M'AIMERAS.

JE NE REPRODUIRAI PAS LES MÊMES ERREURS.

ENSEMBLE, NOUS SERONS LES PLUS GRANDS MAGICIENS QU'ON AIT JAMAIS CONNUS.

NOUS SOUMETTRONS LES SOUVERAINS ET RÉGNERONS EN SECRET SUR LE MONDE DES HOMMES.

MERLIN ? OÙ SOMMES-NOUS ?

NOUS SOMMES DANS LA FORÊT, MORGANE. NOUS NE L'AVONS JAMAIS QUITTÉE.

JE SUIS CONFUSE. COMMENT SUIS-JE ARRIVÉE LÀ ?

TU NE TE RAPPELLES PAS ? TU M'AS SUIVI PARCE QUE TU VOULAIS APPRENDRE LA MAGIE.

N'AIE PAS PEUR. LE MONDE EST PLEIN DE FAUX-SEMBLANTS ET DE DANGERS, MAIS JE TE PROTÉGERAI.

À PROPOS DE DANGER, VOILÀ UN OBJET QU'IL NOUS FAUT REMETTRE EN LIEU SÛR...

ENSUITE, NOUS IRONS NOUS OCCUPER DE CE MORDRED ET DES SORCIÈRES QUI RÔDENT.

QUELLE EST CETTE ÉPÉE QUE TU PORTES LÀ ? JE PEUX L'AVOIR, MERLIN ?

HA, HA, HA ! DÉCIDÉMENT, TU NE CHANGERAS JAMAIS !

EXCALIBUR EST MA PLUS GRANDE OEUVRE, JE CROIS. OH, CE N'EST QU'UNE BABIOLE QUE J'AI ENSORCELÉE. MAIS VOIS-TU, ELLE REPRÉSENTE LE POUVOIR ET LES HOMMES SE BATTRONT POUR ELLE POUR L'ÉTERNITÉ.

MAIS CELA N'EST PAS POUR TOI, MA CHÈRE.

CE N'EST QU'UNE ILLUSION, UNE CHIMÈRE. TU VAUX MIEUX QUE ÇA.

UNE ILLUSION ? MAIS ALORS, QUELLE EST LA VÉRITABLE SOURCE DE TON POUVOIR, MERLIN ?

AH ! ENFIN TU COMMENCES À POSER LES BONNES QUESTIONS ! AVANT TOUT, LA MAGIE NÉCESSITE D'AVOIR DE BONS YEUX. RASSURANTS COMME CEUX D'UN AGNEAU, PERÇANTS COMME CEUX D'UN RAPACE.

IL FAUT BIEN ÇA POUR VOIR LE DESTIN DES HOMMES SANS ÉVEILLER LEUR MÉFIANCE.

TU VOIS TOUT L'AVENIR, ALORS ?

OH OUI, PRESQUE TOUT.

MORGANE ?! MAIS COMMENT...

ENDORMIR MON ESPRIT A ÉTÉ LE PREMIER TOUR QUE TU M'AS JOUÉ, ET JE SAVAIS QUE TU RECOMMENCERAIS. ALORS, J'AI CHARGÉ MA CORNEILLE, MA GARDIENNE, DE ME RAPPELER À MOI-MÊME, LORSQUE LE MOMENT VIENDRAIT.

AAARGH ! NON !

MES YEUX ! TU LES AS PRIS !

SANS LES PUPILLES DU DIABLE, TU N'ES DÉSORMAIS QU'UN HOMME COMME LES AUTRES.

À MOI TES POUVOIRS, MAGICIEN !

MORGANE, SOIS MAUDITE ! MAINTENANT, TU VERRAS CE QUE J'AI VU ! TU ES DAMNÉE !

OUI, JE LE VOIS MAINTENANT.

L'AVENIR EST SOMBRE.

TRÈS SOMBRE.

C'EST UN RÈGNE DE TERREUR QUE J'INSTAURERAI.

DE TERREUR, DE VIOLENCE ET DE MISÈRE...

COMMENT EST-CE POSSIBLE ?

LE POUVOIR... JE L'AI TOUJOURS VOULU, MAIS... JE NE ME SOUVIENS PLUS POURQUOI... SE POURRAIT-IL QUE J'AIE OUBLIÉ LA RAISON DE MA QUÊTE ?

MORGANE ! MORGANE ! NOUS AVONS RÉUSSI ! MERLIN ET SES SBIRES SONT VAINCUS !

MORDRED, CHERCHANT DE L'AIDE, NOUS A CONDUITES À VOUS.

MON PETIT MONSTRE... J'AI EU SI PEUR POUR TOI.

MAÎTRESSE, IL Y A QUELQU'UN D'AUTRE QUI DÉSIRE VOUS VOIR...

MAMAN ?!

MON ENFANT, PARDONNE-MOI DE NE PAS AVOIR CRU EN TOI. TU ÉTAIS VRAIMENT NÉE POUR GOUVERNER LA BRETAGNE.

TON PÈRE AVAIT RAISON !

NE TE DÉTOURNE PAS DU DESTIN QUI EST LE TIEN. TU SERAS UNE SOUVERAINE JUSTE, MA CHÉRIE. PROMETS-LE-MOI.

OUI, PÈRE.

MORGANE ? QUELQUE CHOSE NE VA PAS ?

J'AI FAIT UNE PROMESSE QUE JE NE PEUX PAS TENIR.

JE DOIS VOUS LAISSER, NOUS NE NOUS REVERRONS PLUS.

MA REINE ?!

MÔMAN ! ATTENDS !

PRENEZ SOIN DE MON FILS, ET NE REVENEZ JAMAIS DANS CETTE FORÊT...

MAIS, MORGANE, COMMENT ALLONS-NOUS FAIRE SANS TOI ?

NE VOUS AI-JE PAS APPRIS À NE PLUS VOULOIR DE MAÎTRE ?

DEPUIS QU'ON A TRANSPERCÉ MON COEUR, VOTRE MONDE N'EST PLUS LE MIEN.

MA PLACE EST ICI, DANS CETTE RÉGION RECULÉE DE L'ESPRIT, OÙ LA RONCE RECOUVRE L'ACIER, OÙ LE CHAOS SE RIT DE L'ORDRE. LÀ OÙ UN MAGICIEN, DANS SA PERVERSITÉ, A DÉCIDÉ DE PLANTER UNE ÉPÉE.

LES HOMMES NE CESSERONT DE LA VOULOIR, DE LA CHERCHER, POUR ASSERVIR LEURS SEMBLABLES.

MERLIN L'AVAIT PRÉVU.

MAIS DÉSORMAIS...

... ILS ME TROUVERONT SUR LEUR CHEMIN.

FIN.